

**26989- FOGAO DE PISO FISCHER 5Q
GRAN CHEFF GAS**

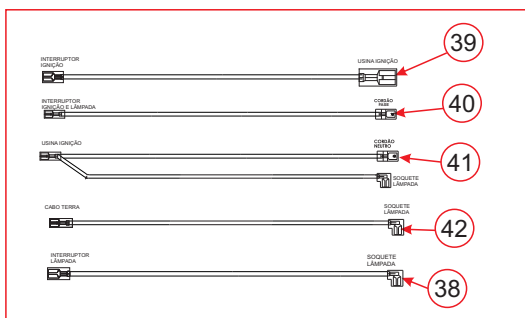

26989 - FOGAO DE PISO FISCHER 5Q GRAN CHEFF GAS
 59777 - BIVOLT SILVER

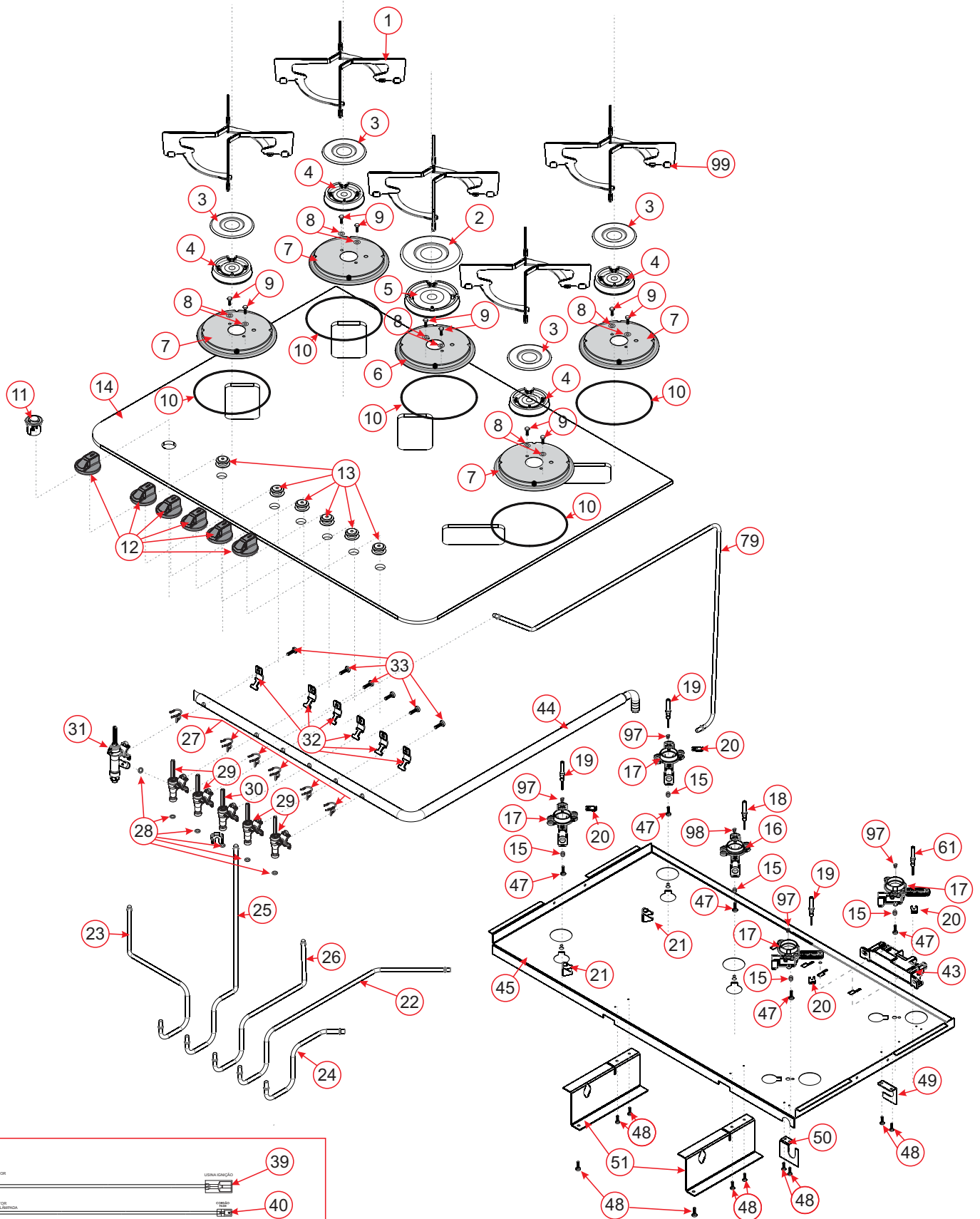

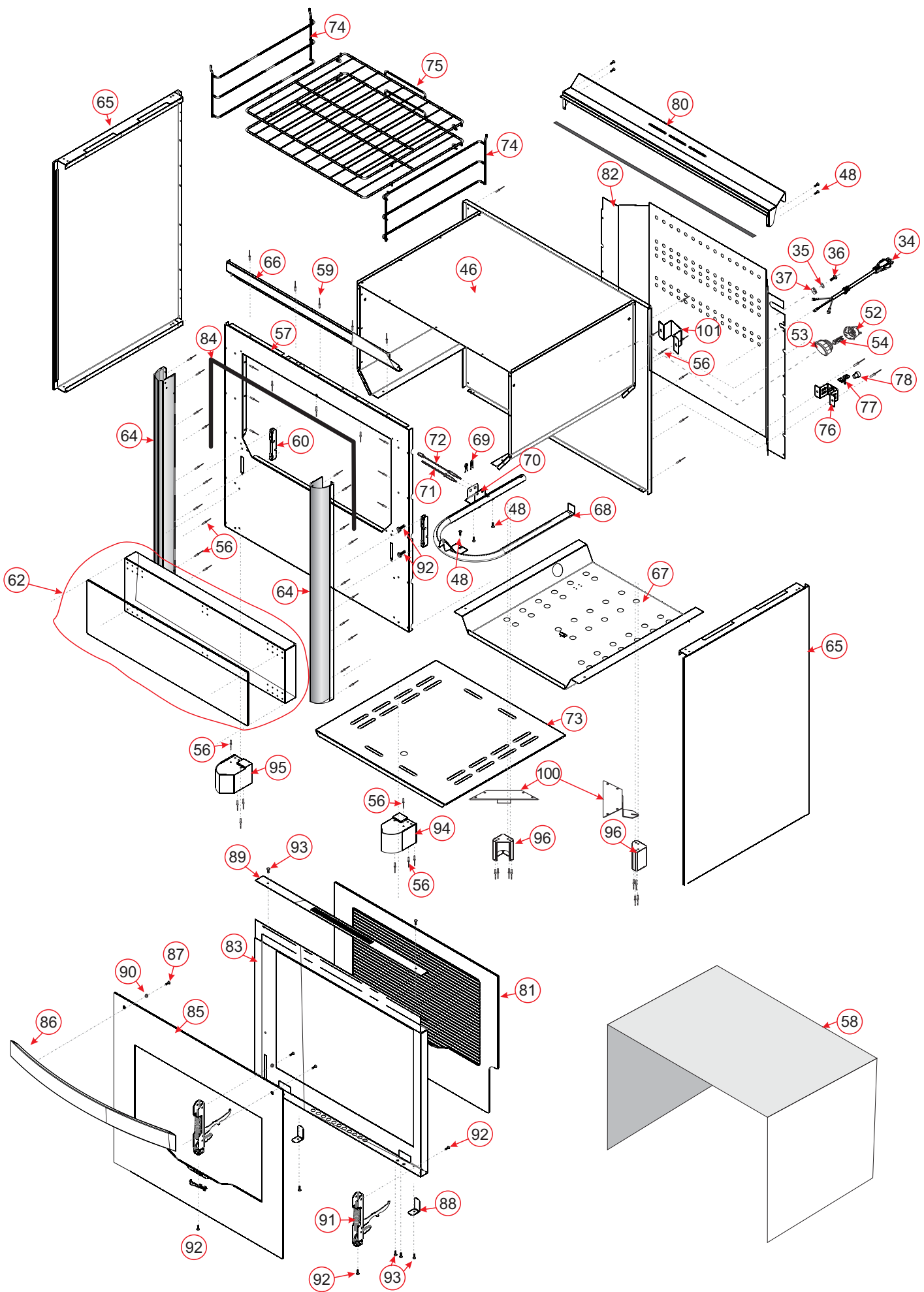

| POS. | ITEM | DESCRIÇÃO | QTD |
|------|-------|--|-----|
| 1 | 26346 | TREMPE INDIVIDUAL R/SR | 5 |
| 2 | 189 | ESPALHADOR R ESMALTADO 2MM | 1 |
| 3 | 191 | ESPALHADOR SR ESMALTADO 2MM | 4 |
| 4 | 27023 | DIFUSOR SR ABC | 4 |
| 5 | 27024 | DIFUSOR R ABC | 1 |
| 6 | 27078 | SUPORTE ACO CARB TREMPE R ABC ESMAL PRT BRILHO | 1 |
| 7 | 27077 | SUPORTE ACO CARB TREMPE SR ABC ESMAL PRT BRILHO | 4 |
| 8 | 26720 | ARRUELA LISA INOX 3,95 X 9,5MM | 10 |
| 9 | 11885 | PARAF CAB PANELA FC INOX 304 M4 X 10 NT | 10 |
| 10 | 12 | ANEL DE VEDAÇÃO | 5 |
| 11 | 27037 | INTERRUPTOR DUPLA FUNCAO VIDRO | 1 |
| 12 | 28123 | CONJUNTO MANIPULADOR+MOLA COM TRAVA FOGÃO DE PISO | 6 |
| 13 | 14 | ANEL DE VEDAÇÃO MANIPULADOR FISCHER FOGÃO | 6 |
| 14 | 31808 | VIDRO MESA FOGAO PISO 5Q IF 01 | 1 |
| 15 | 27029 | GUARNICAO QUEIMADOR ABC | 5 |
| 16 | 27022 | QUEIMADOR FOGAO PISO R ABC | 1 |
| 17 | 27021 | QUEIMADOR FOGAO PISO SR ABC | 4 |
| 18 | 25694 | ELETRODO TC 400MM | 1 |
| 19 | 27126 | ELETRODO C/CABO 600MM ABC | 3 |
| 20 | 27030 | PRESILHA CHAPA ELETRODO ABC | 5 |
| 21 | 27031 | PRESILHA CHAPA ENGATE RAPIDO QUEIMADOR ABC | 5 |
| 22 | 27045 | RAMAL FOGAO PISO SR 02 | 1 |
| 23 | 27046 | RAMAL FOGAO PISO SR 03 | 1 |
| 24 | 27044 | RAMAL FOGAO PISO SR 01 | 1 |
| 25 | 27042 | RAMAL FOGAO PISO R /SR 01 | 1 |
| 26 | 27123 | RAMAL FOGAO PISO R 03 | 1 |
| 27 | 27032 | PRESILHA ARAME ENGATE RAPIDO REGISTRO | 6 |
| 28 | 26099 | GUARNICAO REGISTRO | 6 |
| 29 | 27013 | REGISTRO ZAMAC SR S/ BY PASS HORIZONTAL | 4 |
| 30 | 27014 | REGISTRO ZAMAC R S/ BY PASS HORIZONTAL | 1 |
| 31 | 27034 | VALVULA SEGURANCA GAS S/BY PASS 5Q | 1 |
| 32 | 27025 | ABRACADEIRA ACO ESP 1,9 ZINCADA | 6 |
| 33 | 27278 | PARAF CAB PANELA FENDA PHILLIPS M5 X 16 ZB | 6 |
| 34 | 27158 | CABO ALIMENTACAO 127V/220V FOGAO PISO | 1 |
| 35 | 23 | ARRUELA DENTADA A4 DIN 125 ZB | 1 |
| 36 | 26541 | PARAF CAB OVALADA SERRILHADA FC DIN 7985 M4 X 10 ZA | 1 |
| 37 | 20411 | PORCA SEXT ACO CARB M4 ZA S/OLEO | 1 |
| 38 | 27162 | CHICOTE 127V/220V UNICO FOG PISO | 1 |
| 39 | 27163 | CHICOTE 127V/220V UNICO FOG PISO- 01 | 1 |
| 40 | 27166 | CHICOTE 127V/220V UNICO FOG PISO -03 | 1 |
| 41 | 27167 | CHICOTE 127V/220V DUPLO FOG PISO -02 | 1 |
| 42 | 27168 | CHICOTE 127V/220V DUPLO TERRA FOG PISO | 1 |
| 43 | 27157 | USINA 6 SAIDAS | 1 |
| 44 | 27049 | TUBO ALIMENTACAO FOGAO PISO 5Q | 1 |
| 45 | 30435 | BASE FIXACAO QUEIMADORES MESA FOGAO DE PISO 5Q/5Q TC | 1 |
| 46 | 27371 | CONJ CORPO INTERNO FOGAO PISO 5Q (AST) | 1 |
| 47 | 481 | PARAF CAB PANELA FC TRILOB M3,5 X 6 ZA | 5 |
| 48 | 7938 | PARAF CAB LENTILHA SERR AA FC DIN 7981 M3,5 X 13 ZB | 28 |
| 49 | 27400 | SUPORTE LATERAL TUBO ALIMENTACAO FOG PISO (VER INSTRUÇÕES "A") | 1 |
| | 27429 | SUPORTE FIXACAO TUBO ALIMENTACAO /SUPORTE LATERAL (VER INSTRUÇÕES "A") | 1 |
| 50 | 27313 | TRAVA TUBO DE ALIMENTACAO FOG PISO (VER INSTRUÇÕES "A") | 1 |
| | 27430 | SUPORTE FIXACAO TUBO ALIMENTACAO /TRAVA DO TUBO (VER INSTRUÇÕES "A") | 1 |
| 51 | 27301 | SUPORTE FIXACAO DO TUBO ALIMENTACAO/ BASE | 2 |
| 52 | 20129 | SOQUETE CORP CERAMICA | 1 |
| 53 | 20143 | PROTEÇÃO DA LAMPADA SOQUETE | 1 |
| 54 | 19337 | LAMPADA HALOGENA 220V 25W G9 | 1 |

| POS. | ITEM | DESCRIÇÃO | QTD |
|------|-------|--|-----|
| 56 | 29704 | REBITE DE REPUXO EM ALUMINIO 4,0 X 12 MM | 93 |
| 57 | 27079 | QUADRO FOGAO PISO 5Q PRETO | 1 |
| 58 | 27332 | ISOLAMENTO ALUMINIO FOGAO 5Q PISO | 2 |
| 59 | 546 | REBITE ALUMINIO 4 X 9 PRT AD 535 S | 8 |
| 60 | 27041 | SUPORTE FRONTAL DOBRADICA | 2 |
| | 30131 | SUPORTE FRONTAL DOBRADICA IF 01 (ver instruções "C") | 2 |
| 61 | 27124 | ELETRODO C/CABO 220MM ABC | 1 |
| 62 | 29185 | CONJUNTO ACABAMENTO FRONTAL INFERIOR FOGAO PISO 5Q | 1 |
| 64 | 27133 | PERFIL FRONTAL SILVER | 2 |
| 65 | 27076 | LATERAL PRE PINTADA SILVER FOGAO PISO | 2 |
| 66 | 27134 | ACABAMENTO FRONTAL SUPERIOR SILVER 5Q | 1 |
| 67 | 27089 | PROTECAO QUEIMADOR FORNO FOGAO PISO 5Q | 1 |
| 68 | 27020 | QUEIMADOR FOGAO PISO 5Q U FORNO | 1 |
| 69 | 27181 | MOLA FIXACAO ELETRODO E VALVULA SEGURANCA | 2 |
| 70 | 27312 | SUPORTE ACO CARB P/ ELETRODO E TERMOPAR 5Q | 1 |
| 71 | 31421 | ELETRODO COM CABO 1090MM | 1 |
| 72 | 27036 | TERMOPAR 1000MM FORNO | 1 |
| 73 | 27088 | BANDEJA PROTETORA PRT EASY CLEAN FOGAO PISO 5Q | 1 |
| 74 | 26998 | SUPORTE LATERAL GRADE | 2 |
| 75 | 26996 | GRADE FOGAO 5Q SUPERIOR DESLIZANTE | 2 |
| 76 | 27600 | SUPORTE DO RAMAL FORNO FOG PISO | 1 |
| 77 | 26098 | PRESILHA ENGATE RAPIDO REGISTRO | 1 |
| 78 | 27039 | INJETOR QUEIMADOR 1 MM FORNO 5Q | 1 |
| 79 | 28263 | RAMAL FOGAO PISO 4/5Q FORNO (ver instruções "B") | 1 |
| | 27047 | RAMAL FOGAO PISO 5Q FORNO | 1 |
| 80 | 27092 | PERFIL DE ACABAMENTO PRT MESA FOGAO PISO 5Q | 1 |
| 81 | 27003 | VIDRO INTERNO PORTA FOGAO PISO 5Q | 1 |
| 82 | 27093 | FUNDO FOGAO PISO 5Q | 1 |
| 83 | 27090 | QUADRO PORTA PRT FOGAO PISO 5Q | 1 |
| | 30132 | QUADRO PORTA PRT FOGAO PISO 5Q IF 01 (ver instruções "C") | 1 |
| 84 | 27112 | GUARNICAO PORTA FORNO FOG PISO 5Q | 1 |
| 85 | 27372 | CONJ VIDRO EXTERNO PORTA FORNO FOG PISO 5Q | 1 |
| 86 | 27051 | PUXADOR ALUMINIO ESCOVADO ANODIZADO INOX 5Q | 1 |
| 87 | 27311 | PARAF CAB PANELA PA PLASTIC FL 4 X 10 PRETO | 2 |
| 88 | 27096 | SUPORTE DO VIDRO PINTADO PRT | 2 |
| 89 | 27325 | PERFIL SUPERIOR QUADRO PORTA FOG PISO 5Q PRETO | 1 |
| 90 | 10881 | BUCHA SILICONE VIDRO FORNO | 2 |
| 91 | 27008 | DOBRADICA PORTA FOGAO PISO 5Q | 2 |
| | 30130 | DOBRADICA PORTA FOGAO PISO IF 01 (ver instruções "C") | 2 |
| 92 | 19497 | PARAF CAB OVALADA FC M4 X 5 OM PRT | 8 |
| | 546 | REBITE ALUMINIO 4 X 9 PRT AD 535 S (ver instruções "C") | 8 |
| 93 | 13825 | PARAF CAB LENTILHA SERR AA FC M3,5 X 13 ZP | 6 |
| 94 | 27026 | PE FOGAO FRONTAL DIREITO | 1 |
| 95 | 27027 | PE FOGAO FRONTAL ESQUERDO | 1 |
| 96 | 27028 | PE FOGAO TRASEIRO | 2 |
| 97 | 27382 | INJETOR QUEIMADOR 0,72 MM | 4 |
| 98 | 27383 | INJETOR QUEIMADOR 0,83 MM | 1 |
| 99 | 26725 | KIT BORRACHA TREMPÉ 01 | 1 |
| 100 | 27423 | REFORCO DO PE | 2 |
| 101 | 14621 | SUPORTE PROTEÇÃO RAMAL QUEIMADOR FORNO IF 01 | 1 |
| | 27385 | KIT INJETORES GN 5Q FOGAO PISO | 1 |
| | 27073 | ETIQ CERTIF INMETRO FOG PISO 5Q GRAN CHEFF PORT 400 | 1 |
| | 27060 | ETIQ IDENTIF FOGAO DE PISO FISCHER 5Q GRAN CHEFF GAS SILVER | 1 |
| | 27061 | ETIQ COD BARRAS FOGAO DE PISO FISCHER 5Q GRAN CHEFF GAS SILVER | 1 |
| | 27072 | ETIQ INST ALERTA SEGURANCA SUPERFICIE QUENTE | 1 |
| | 20259 | ETIQ IDENTIF "INSPECAO" | 1 |
| | 27201 | EMBAL PAPELAO FOGAO PISO 5Q/5QTC | 1 |
| | 27070 | MANUAL INSTRUCOES FOGOES DE PISO FISCHER GRAN CHEFF | 1 |
| | 23210 | KIT LAMPADA 127V | 1 |
| | 28448 | JUNTA DE SILICONE | 4 |
| | 206 | ETIQ INST PAPEL LIG GAS | 1 |
| | 27776 | BASE EMBALAGEM EPS FOGOES PISO 4 E 5Q | 1 |
| | 27777 | TAMPO EMBALAGEM EPS FOGOES PISO 4 E 5Q | 1 |
| | 27778 | CANTONEIRA FRONTAL EMBALAGEM EPS FOGOES PISO 4 E 5Q | 1 |
| | 27779 | CANTONEIRA TRASEIRA EMBALAGEM EPS FOGOES PISO 4 E 5Q | 1 |

C**QUADRO/ DOBRADIÇA E SUPORTE**

Para produtos fabricados apartir de 01/10/2022 solicitar os itens 30130/ 30131/ 30132 e 546

B**RAMAL 28263**

Item 28263-RAMAL FOGAO PISO 4/5Q FORNO inserido nos fogões a partir de novembro 2019.

A**SUPORTES FIXAÇÃO DO TUBO ALIMENTAÇÃO**

Para produtos fabricados antes de 15/01/19 solicitar os itens: 27400 / 27301 e 27313.

Produtos fabricados apartir de 15/01/19 solicitar os itens: 27429 e 27430 somente essas duas peças.

A instalação do produto deverá ser providenciada pelo usuário, através de assistência técnica credenciada, não sendo coberta pela Fischer.

Não esquecer de retirar a película que envolve o produto, antes de utilizá-lo.

Qualquer dúvida quanto a instalação ou uso, solicitamos entrar em contato com nosso Serviço de Atendimento ao Consumidor: SAC 0800 47 3535 ou 0800 729 3535.

ADAPTAÇÃO PARA GÁS NATURAL (GN)

ANTES DE EXECUTAR A CONVERSÃO, NÃO ESQUECER:

Verificar a validade da válvula reguladora de pressão do gás. A mesma deve estar instalada na saída do botijão de gás ou na tubulação antes da saída para o fogão. Nesta válvula deve constar a gravação do código NBR8473 do INMETRO e o prazo de validade.

| Tipo de Queimador | Conversão de GLP para GN (gás natural) | Conversão de GN para GLP |
|-------------------|--|--------------------------|
| Rápido | Injetor 1,28mm | Injetor 0,83mm |
| Semi-Rápido | Injetor 1,05mm | Injetor 0,72mm |
| Forno | Injetor 1,60mm | Injetor 1,00mm |
| Válvula segurança | | |

Instrução para conversão de gases GLP e GN:

Efetuar a troca dos Injetores (1). Verificar a furação do injetor correspondente a cada tipo de queimador (2) tabela acima.

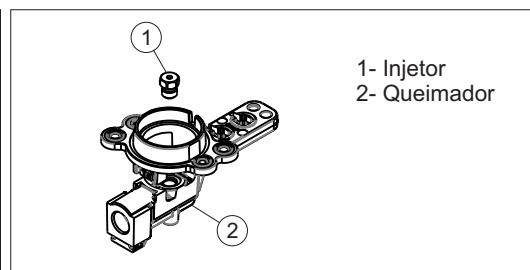

Efetuar a troca da Válvula de segurança (3) que liga o forno. Será necessário retirar o tampo de vidro, soltar o termopar (4) encaixado e o parafuso (7).

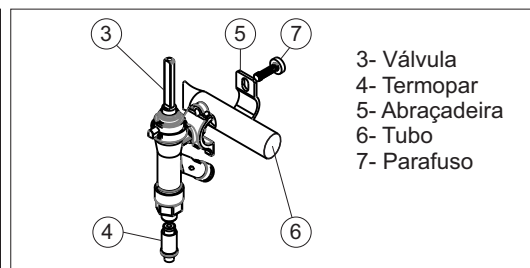

Efetuar a troca do injetor (11) do forno. Será necessário retirar fundo, soltar a trava (9) do suporte (8) e ramal do (10).

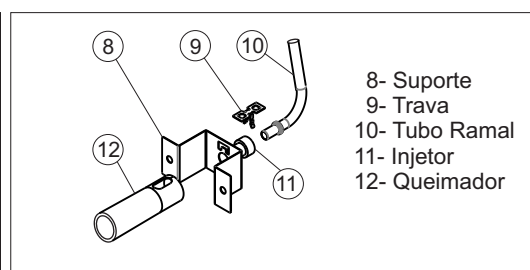

Certificar que os registros e a válvula de segurança, se encontram na posição fechada..

Montar novamente o fogão;

Para nova conversão de GLP para GN ou de GN para GLP, repetir a operação.

Para a conversão, procurar um assistente técnico Fischer, consultando a Rede de Postos Autorizados ou entrando em contato com nosso SAC 0800 47 3535 ou 0800 729 3535. A conversão é gratuita, sendo que os acessórios e conexões necessários são de responsabilidade do consumidor.

NOTAS:

Este produto não funciona com gás de nafta;

Válvula de pressão desregulada ou a inexistência da mesma na instalação, poderá provocar danos ao produto e ao ambiente onde o mesmo estiver instalado

ESQUEMA ELÉTRICO 5Q

Modelo: 26989-59776
Modelo: 26989-59777

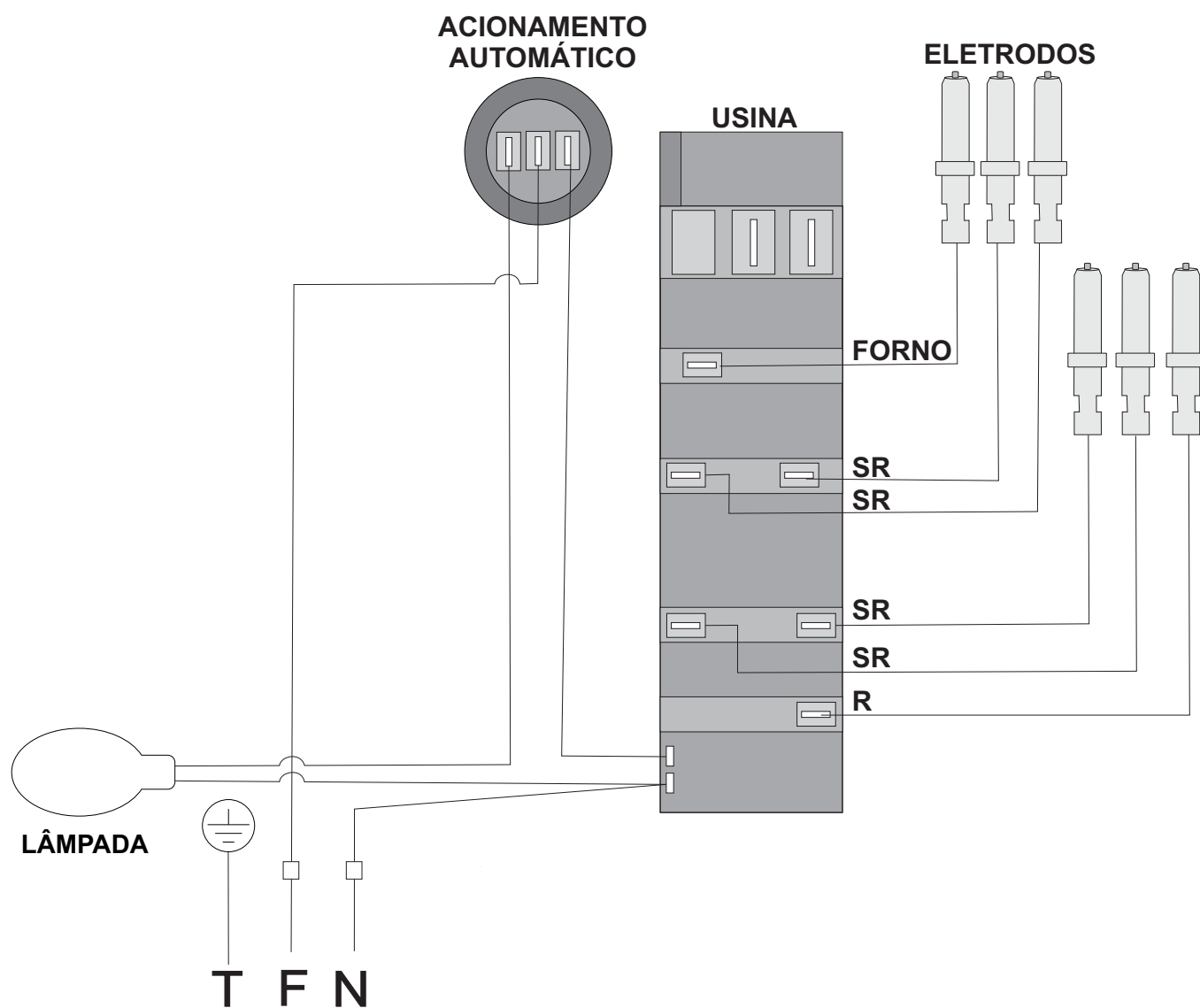

A Irmãos Fischer S/A Indústria e Comércio reserva-se o direito de alterar estas especificações e características dos produtos sem prévio aviso. Imagens meramente ilustrativas.

SAC: 0800 747 3535 ou 0800 729 3535