

**26299- FOGAO COOKTOP FISCHER 4Q TC FIT LINE
GAS MESA VIDRO**



FOGAO COOKTOP FISCHER 4Q TC FIT LINE GAS MESA VIDRO
26299-57078 (PRETO)

ATENÇÃO!!
Vista explodida e lista de peças
válidas a partir de
março de 2020.

ATENÇÃO!!
AO EFETUAR PEDIDOS
VERIFICAR PÁGINA
INSTRUÇÕES.

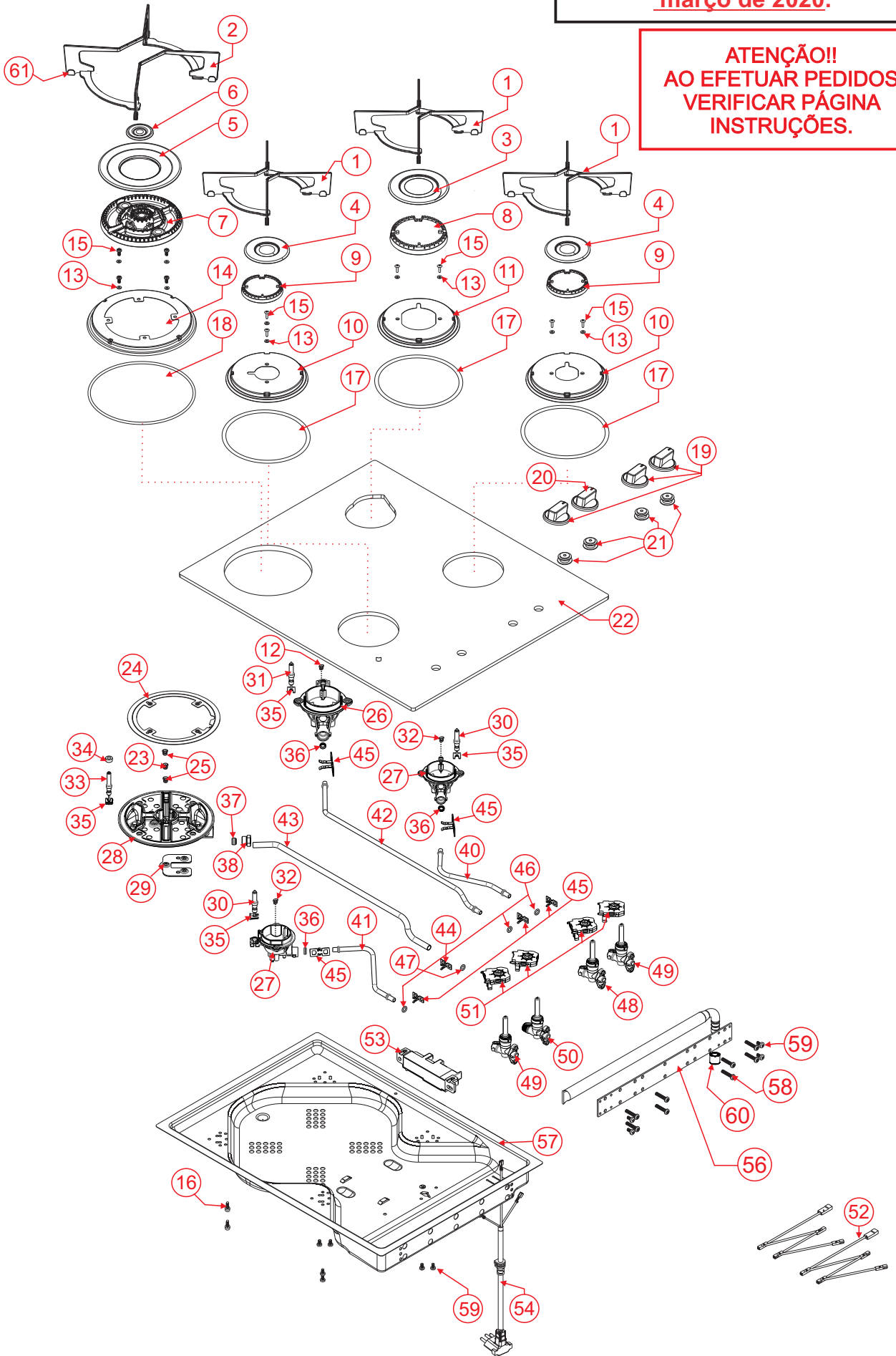

POS	ITEM	DESCRIÇÃO	QTD
1	26346	TREMPE INDIVIDUAL R/SR	3
2	26347	TREMPE INDIVIDUAL TC 01	1
3	189	ESPALHADOR ESMALTADO RAPIDO 2MM	1
4	191	ESPALHADOR ESMALTADO SEMI RAPIDO 2MM	2
5	22102	ESPALHADOR ESMALTADO EXTERNO TC	1
6	22103	ESPALHADOR ESMALTADO INTERNO TC	1
7	22100	DIFUSOR TRIPLA CHAMA S/ ABA	1
8	101	DIFUSOR RAPIDO S/ABA	1
9	103	DIFUSOR SEMI RAPIDO S/ABA	2
10	26351	SUORTE ACO CARB TREMPE SR ESMALTADO PRT BRILHO	2
11	28296	SUORTE ACO CARB TREMPE R PRT BRILHO	1
12	7848	INJETOR GLP QUEIMADOR RAPIDO 0,85MM	1
13	26720	ARRUELA LISA INOX 3,95 X 9,5MM	10
14	26352	SUORTE ACO CARB TREMPE TC ESMALTADO PRT BRILHO	1
15	11885	PARAF CAB PANELA FC INOX 304 M4 X 10 NT	10
16	4882	PARAF CAB PANELA FC TRILOB M3,5 X 10 ZA	2
17	12	ANEL DE VEDAÇÃO	3
18	13	ANEL DE VEDAÇÃO TC	1
19	26349	CONJ MANIPULADOR 01	3
20	26357	CONJ MANIPULADOR 04	1
21	14	ANEL DE VEDAÇÃO MANIPULADOR	4
22	26348	VIDRO FOGAO 4Q TC FIT LINE	1
23	23832	INJETOR QUEIMADOR 0,48MM	1
24	333	GUARNIÇÃO DO QUEIMADOR TC	1
25	23850	INJETOR QUEIMADOR 0,64MM	2
26	28280	QUEIMADOR FOGAO COOKTOP RAPIDO	1
27	28281	QUEIMADOR FOGAO COOKTOP SEMI RAPIDO	2
28	22098	QUEIMADOR TRIPLA CHAMA	1
	30174	QUEIMADOR FOGAO COOKTOP TC (ver instruções)	1
29	23302	CHAPA SUPORTE QUEIMADOR TC ZINCADO	1
30	117	ELETRODO C/CABO 220MM	2
31	118	ELETRODO C/CABO 400MM	1
32	7849	INJETOR GLP QUEIMADOR SEMI RAPIDO 0.65MM	2
33	25694	ELETRODO TC 400MM	1
34	336	GUARNIÇÃO PARA ELETRODO TC- (ver instruções)	1
35	547	PRESILHA PARA ELETRODO	4
36	27029	GUARNICAO QUEIMADOR ABC	3
37	19	ANILHA DE VEDAÇÃO 5/16" LATÃO TC	1
	18	ANILHA DE VEDAÇÃO 1/4" LATÃO (ver instruções)	1
38	2754	NIPLE LIGAÇÃO QUEIMADOR TC	1
	11859	NIPLE PARA RAMAIS DIÂMETRO 6,35MM (ver instruções)	1
40	28286	RAMAL COOKTOP SR 12	1
41	28288	RAMAL COOKTOP SR 13	1
42	28285	RAMAL COOKTOP FAB SR 06	1
43	9822	RAMAL ESQUERDO INFERIOR TC FOGÃO 4Q VIDRO TC	1
	30167	RAMAL COOKTOP TC 04 (ver instruções)	1
44	11862	PORCA SEXT ZAMAC M12 X 1 NT Ø8,00MM	1
	26098	PRESILHA ENGATE RAPIDO REGISTRO (ver instruções)	1
45	26098	PRESILHA ENGATE RAPIDO REGISTRO	6
46	26099	GUARNICAO REGISTRO	3
47	17	ANILHA DE VEDAÇÃO 5/16" BORRACHA TC	1
	26099	GUARNICAO REGISTRO (ver instruções)	1
48	26116	REGISTRO ZAMAC R S/ BY PASS	1
49	26115	REGISTRO ZAMAC SR S/ BY PASS	2
50	26114	REGISTRO ZAMAC TC S/ BY PASS	1
	30171	REGISTRO ZAMAC TC 02 S/ BY PASS (ver instruções)	1
51	347	INTERRUPTOR DO ACENDIMENTO	4
52	8507	CHICOTE 127V/220V FOGAO 4Q	1
53	717	USINA 04 SAIDAS	1
54	22097	CABO ALIMENTACAO 127V/220V FOGAO 4Q E 5Q	1
55	1624	CONJ TUBO ALIMENTAÇÃO FG VIDRO 4Q	1
56	20050	SUORTE TUBO DE ALIMENTAÇÃO UNIVERSAL	1
57	22095	FUNDO DO FOGAO 4Q ESTAMPADO	1

POS	ITEM	DESCRIÇÃO
58	480	PARAF CAB OVALADA FC M4 X 20 ZA
59	481	PARAF CAB PANELA FC TRILOB M3,5 X 6 ZA
60	578	TAMPA TUBO DM-0437-1/2 PEBD-PRETO
61	26725	KIT BORRACHA TREMPE 01
	23826	KIT INJETORES GN 4Q TC
	26384	ETIQ CERTIF INMETRO FOGAO COOKTOP 4Q TC FIT LINE MESA VIDRO
	26376	ETIQ IDENTIF FOGAO COOKTOP 4Q TC FIT LINE MESA VIDRO
	26380	ETIQ COD BARRAS FOGAO COOKTOP 4Q TC FIT LINE MESA VIDRO
	29139	ETIQ INST FOGAO COOKTOP 4Q TC FIT LINE (26299)
	206	ETIQ INST PAPEL LIG GAS
	29119	SACO POLIETILENO TERMOENCOLHIVEL COOKTOP 4Q
	29156	ETIQ INST ARMAZENAMENTO EMBALAGEM
	29089	CALCO EPS BASE INJETADO P/ EMBALAGEM
	29090	CALCO EPS TAMPO INJETADO P/ EMBALAGEM
	26345	MANUAL INSTRUCOES FOGOES COOKTOP FIT LINE

ATENÇÃO- QUEIMADOR TC

Fogões produzidos apartir de **01/08/2022** utilizam os itens em azul na lista de peças.

Orientação:

O item 336 foi retirado do produto apartir de **01/08/2022**.

FOGAO COOKTOP FISCHER 4Q TC FIT LINE GAS MESA VIDRO
26299-57078 (PRETO)

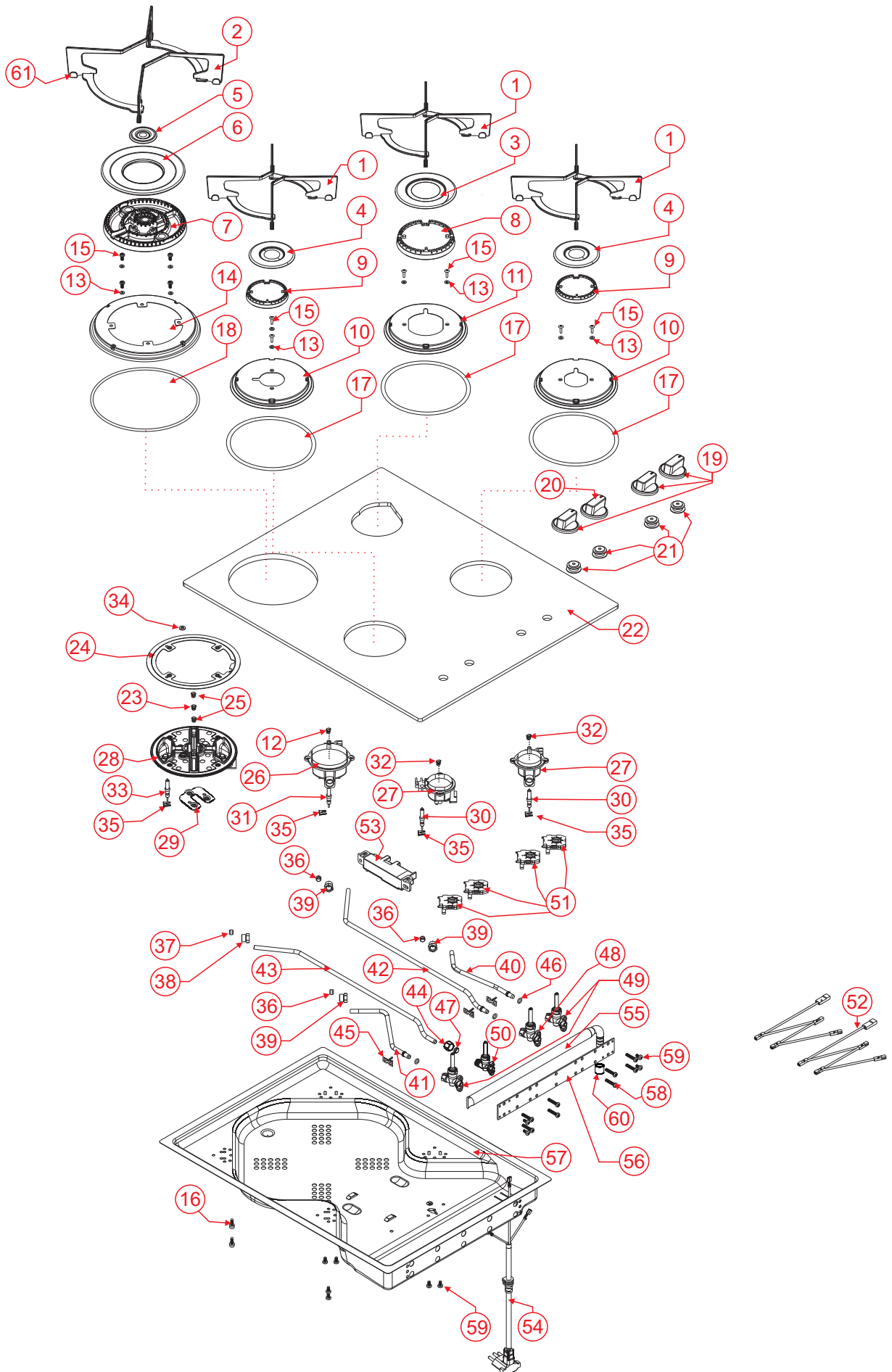

POS	ITEM	DESCRIÇÃO	QTD
1	26346	TREMPE INDIVIDUAL R/SR	3
2	26347	TREMPE INDIVIDUAL TC 01	1
3	189	ESPALHADOR ESMALTADO RAPIDO 2MM	1
4	191	ESPALHADOR ESMALTADO SEMI RAPIDO 2MM	2
5	22102	ESPALHADOR ESMALTADO EXTERNO TC	1
6	22103	ESPALHADOR ESMALTADO INTERNO TC	1
7	22100	DIFUSOR TRIPLA CHAMA S/ ABA	1
8	101	DIFUSOR RAPIDO S/ABA	1
9	103	DIFUSOR SEMI RAPIDO S/ABA	2
10	26351	SUPORTE ACO CARB TREMPE SR ESMALTADO PRT BRILHO	2
11	26350	SUPORTE ACO CARB TREMPE R ESMALTADO PRT BRILHO	1
12	7848	INJETOR GLP QUEIMADOR RAPIDO 0,85MM	1
13	26720	ARRUELA LISA INOX 3,95 X 9,5MM	10
14	26352	SUPORTE ACO CARB TREMPE TC ESMALTADO PRT BRILHO	1
15	4282	PARAF CAB PANELA FC INOX 304 M4 X 8 NT	10
16	4882	PARAF CAB PANELA FC TRILOB M3,5 X 10 ZA	2
17	12	ANEL DE VEDAÇÃO	3
18	13	ANEL DE VEDAÇÃO TC	1
19	26349	CONJ MANIPULADOR 01	3
20	26357	CONJ MANIPULADOR 04	1
21	14	ANEL DE VEDAÇÃO MANIPULADOR	4
22	26348	VIDRO FOGAO 4Q TC FIT LINE	1
23	23832	INJETOR QUEIMADOR 0,48MM	1
24	333	GUARNIÇÃO DO QUEIMADOR TC	1
25	23850	INJETOR QUEIMADOR 0,64MM	2
26	26718	QUEIMADOR RAPIDO S/ REBAIXO	1
27	26719	QUEIMADOR SEMI RAPIDO S/ REBAIXO	2
28	22098	QUEIMADOR TRIPLA CHAMA	1
29	23302	CHAPA SUPORTE QUEIMADOR TC ZINCADO	1
30	117	ELETRODO C/CABO 220MM	2
31	118	ELETRODO C/CABO 400MM	1
32	7849	INJETOR GLP QUEIMADOR SEMI RAPIDO 0.65MM	2
33	25694	ELETRODO TC 400MM	1
34	336	GUARNIÇÃO PARA ELETRODO TC-	1
35	547	PRESILHA PARA ELETRODO	4
36	18	ANILHA DE VEDAÇÃO 1/4" LATÃO	3
37	19	ANILHA DE VEDAÇÃO 5/16" LATÃO TC	1
38	2754	NIPLE LIGAÇÃO QUEIMADOR TC	1
39	11859	NIPLE PARA RAMAIS DIÂMETRO 6,35MM	3
40	26104	RAMAL COOKTOP SR 02	1
41	26106	RAMAL COOKTOP SR 03	1
42	26107	RAMAL COOKTOP R 03	1
43	9822	RAMAL ESQUERDO INFERIOR TC FOGÃO 4Q VIDRO TC	1
44	11862	PORCA SEXT ZAMAC M12 X 1 NT Ø8,00MM	1
45	26098	PRESILHA ENGATE RAPIDO REGISTRO	3
46	26099	GUARNICAO REGISTRO	3
47	17	ANILHA DE VEDAÇÃO 5/16" BORRACHA TC	1
48	26116	REGISTRO ZAMAC R S/ BY PASS	1
49	26115	REGISTRO ZAMAC SR S/ BY PASS	2
50	26114	REGISTRO ZAMAC TC S/ BY PASS	1
51	347	INTERRUPTOR DO ACENDIMENTO	4
52	8507	CHICOTE 127V/220V FOGAO 4Q	1
53	717	USINA 04 SAIDAS	1
54	22097	CABO ALIMENTACAO 127V/220V FOGAO 4Q E 5Q	1
55	1624	CONJ TUBO ALIMENTAÇÃO FG VIDRO 4Q	1
56	20050	SUPORTE TUBO DE ALIMENTAÇÃO UNIVERSAL	1
57	22095	FUNDO DO FOGAO 4Q ESTAMPADO	1

POS	ITEM	DESCRIÇÃO	QTD
58	480	PARAF CAB OVALADA FC M4 X 20 ZA	8
59	481	PARAF CAB PANELA FC TRILOB M3,5 X 6 ZA	10
60	578	TAMPA TUBO DM-0437-1/2 PEBD-PRETO	1
61	26725	KIT BORRACHA TREMP 01	1
	23826	KIT INJETORES GN 4Q TC	1
	26384	ETIQ CERTIF INMETRO FOGAO COOKTOP 4Q TC FIT LINE MESA VIDRO	1
	26376	ETIQ IDENTIF FOGAO COOKTOP 4Q TC FIT LINE MESA VIDRO	1
	26380	ETIQ COD BARRAS FOGAO COOKTOP 4Q TC FIT LINE MESA VIDRO	1
	26544	ETIQ INST ADES CARACT FOGAO 4Q TC FIT LINE VIDRO	1
	206	ETIQ INST PAPEL LIG GAS	1
	17325	EMBAL PAPEL AO FUNDO FOGOES 4Q INOX TC TREMP QUAD	1
	17324	EMBAL PAPEL AO TAMPA FOGOES 4Q INOX TC TREMP QUAD	1
	73	CALCO EPS LAT 460X115X15	4
	72	CALCO EPS FRONTAL 610X115X15	2
	26345	MANUAL INSTRUcoes FOGOES COOKTOP FIT LINE	1
	6928	MANUAL REDE DE POSTOS ELETRODOMESTICOS	1
	211	ETIQ INST PAPEL ATENCAO REGUL PRESSAO	1
	605	TIRA ESPUMA P/ VEDAÇÃO C/ADESIVO 2X9X600	4

Registros com BY PASS

A instalação do produto deverá ser providenciada pelo usuário, através de assistência técnica credenciada, não sendo coberta pela Fischer. Não esquecer de retirar a película que envolve o produto, antes de utilizá-lo. Qualquer dúvida quanto a instalação ou uso, solicitamos entrar em contato com nosso Serviço de Atendimento ao Consumidor: SAC 0800 47 3535 ou 0800 729 3535.

ADAPTAÇÃO PARA GÁS NATURAL (GN)

ANTES DE EXECUTAR A CONVERSÃO, NÃO ESQUECER:

Verificar a validade da válvula reguladora de pressão do gás. A mesma deve estar instalada na saída do botijão de gás ou na tubulação antes da saída para o fogão. Nesta válvula deve constar a gravação do código NBR8473 do INMETRO e o prazo de validade.

Instrução para conversão de gases GLP e GN

Efetuar a troca dos Injetores. Verificar a furação do injetor correspondente a cada tipo de queimador. (vide tabela acima).

Identificar o parafuso by pass (dependendo do fogão poderá ser na haste do registro ou no corpo do registro. Para identificação retirar os botões do fogão e avaliar

Caso furação do by pass esteja no corpo do registro será necessário retirar o tampo de vidro do fogão ou mesa de inox. colocar os espalhadores de chama sobre seus respectivo queimadores;

Certificar que o registro encontra-se na posição fechada e com o auxílio de uma chave de fenda adequada girar o parafuso by-pass aproximadamente 45° no sentido horário, partindo da posição original.

Abrir o registro na posição mínima e acender o queimador;

Com auxílio da chave de fenda girar levemente o parafuso do by-pass do registro no sentido anti-horário, ajustando a chama até obter uma chama mínima com a menor altura possível e que não se apague com a ação de um vento provocado por um "abanamento de mão" próximo ao queimador. A altura da chama mínima será aproximadamente 3x menor que a chama máxima.

Montar novamente o fogão;

Para nova conversão de GLP para GN ou de GN para GLP, repetir a operação.

Para a conversão, procurar um assistente técnico Fischer, consultando a Rede de Postos Autorizados ou entrando em contato com nosso SAC 0800 47 3535 ou 0800 729 3535. A conversão é gratuita, sendo que os acessórios e conexões necessários são de responsabilidade do consumidor.

NOTAS:

Este produto não funciona com gás de nafta;
Válvula de pressão desregulada ou a inexistência da mesma na instalação, poderá provocar danos ao produto e ao ambiente onde o mesmo estiver instalado

Tipo de Queimador	Conversão de GLP para GN (gás natural)	Conversão de GN para GLP
Tripla Chama antigo	Injetor 1,35mm	Injetor 0,98mm
Tripla Chama Novo 3 injetores	Injetor 0,70mm Injetor 0,97mm (2 un)	Injetor 0,48mm Injetor 0,64mm (2 un)
Rápido	Injetor 1,10mm	Injetor 0,85mm
Semi-Rápido	Injetor 0,97mm	Injetor 0,65mm
Auxiliar	Injetor 0,72mm	Injetor 0,50mm

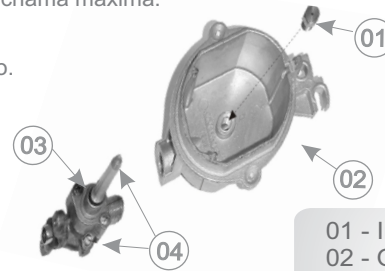

01 - Injetor
02 - Queimador
03 - Registro
04 - Parafuso By Pass

Registros sem BY PASS

A instalação do produto deverá ser providenciada pelo usuário, através de assistência técnica credenciada, não sendo coberta pela Fischer. Não esquecer de retirar a película que envolve o produto, antes de utilizá-lo. Qualquer dúvida quanto a instalação ou uso, solicitamos entrar em contato com nosso Serviço de Atendimento ao Consumidor: SAC 0800 47 3535 ou 0800 729 3535.

ADAPTAÇÃO PARA GÁS NATURAL (GN)

ANTES DE EXECUTAR A CONVERSÃO, NÃO ESQUECER:

Verificar a validade da válvula reguladora de pressão do gás. A mesma deve estar instalada na saída do botijão de gás ou na tubulação antes da saída para o fogão. Nesta válvula deve constar a gravação do código NBR8473 do INMETRO e o prazo de validade.

Instrução para conversão de gases GLP e GN

Efetuar a troca dos Injetores, de acordo com a furação do injetor correspondente a cada tipo de queimador. (vide tabela acima). Abrir o registro na posição mínima e acender o queimador;

Para nova conversão de GLP para GN ou de GN para GLP, repetir a operação.

Para a conversão, procurar um assistente técnico Fischer, consultando a Rede de Postos Autorizados ou entrando em contato com nosso SAC 0800 47 3535 ou 0800 729 3535. A conversão é gratuita, sendo que os acessórios e conexões necessários são de responsabilidade do consumidor.

NOTAS:

Este produto não funciona com gás de nafta;
Válvula de pressão desregulada ou a inexistência da mesma na instalação, poderá provocar danos ao produto e ao ambiente onde o mesmo estiver instalado

Tipo de Queimador	Conversão de GLP para GN (gás natural)	Conversão de GN para GLP
Tripla Chama	Injetor 0,70mm Injetor 0,97mm	Injetor 0,48mm Injetor 0,64mm
Rápido	Injetor 1,10mm	Injetor 0,85mm
Semi-Rápido	Injetor 0,97mm	Injetor 0,65mm

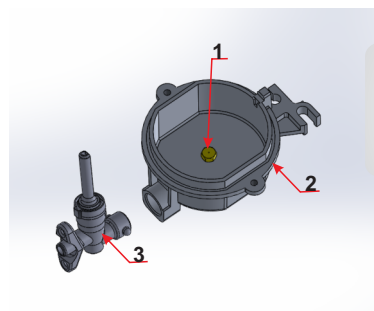

01 - Injetor
02 - Queimador
03 - Registro

- 01 - Interruptores
- 02 - Usina
- 03 - Eletrodos

