

**1743- FOGAO COOKTOP FISCHER 5Q TC GAS
MESA VIDRO**

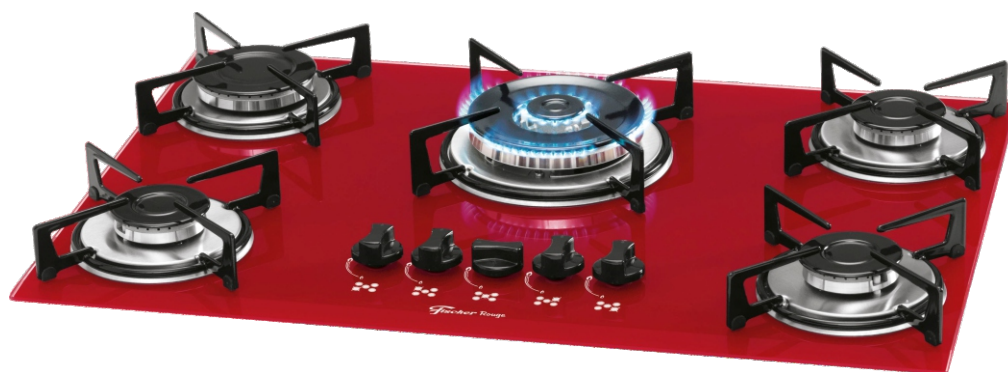

FOGÃO COOKTOP FISCHER 5Q TC GAS MESA VIDRO
 1743-5733 (Preto)
 1743-15738 (Rouge)

ATENÇÃO!!
AO EFETUAR PEDIDOS
VERIFICAR PÁGINA INSTRUÇÕES.

ATENÇÃO!!
Vista explodida e lista de
peças válidas a partir de
março 2020.

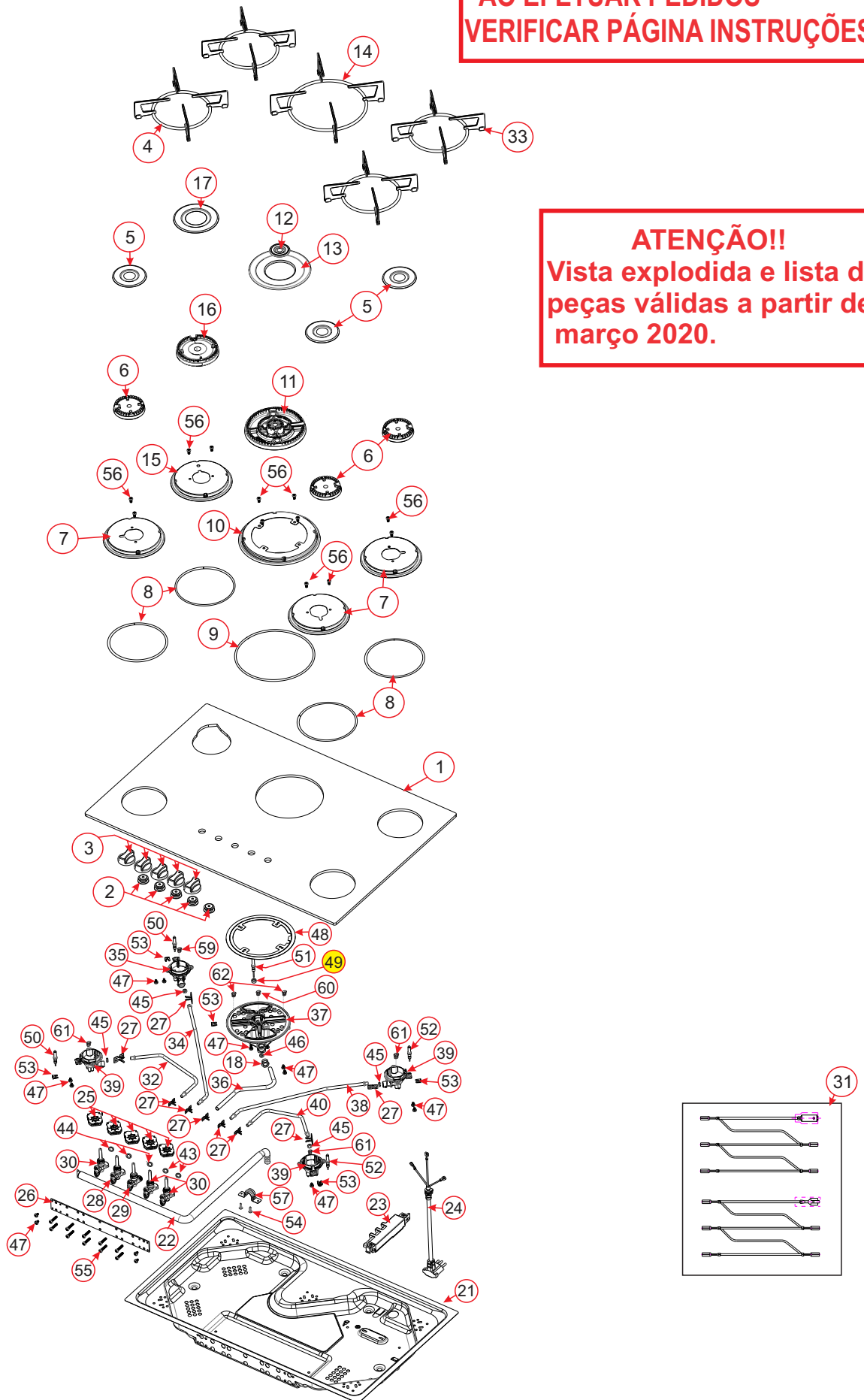

POS	ITEM	DESCRIÇÃO	QTD
1	26863	VIDRO FOGAO 5Q TC PRT	1
	26864	VIDRO FOGAO 5Q TC ROUGE	1
2	14	ANEL DE VEDAÇÃO MANIPULADOR	5
3	7864	MANIPULADOR NYLON PRT HORIZ	5
4	8036	TREMPE INDIVIDUAL C/ BORRACHA	4
5	191	ESPALHADOR ESMALTADO SEMI RAPIDO 2MM	3
6	103	DIFUSOR SEMI RAPIDO S/ABA	3
7	26191	SUPORTE INOX TREMPE SEMI-RAPIDO	3
8	12	ANEL DE VEDAÇÃO	4
9	13	ANEL DE VEDAÇÃO TC	1
10	27148	SUPORTE TREMPE QUEIMADOR TC NACIONAL	1
11	22100	DIFUSOR TRIPLA CHAMA S/ ABA	1
12	22103	ESPALHADOR ESMALTADO INTERNO TC	1
13	22102	ESPALHADOR ESMALTADO EXTERNO TC	1
14	8037	TREMPE INDIVIDUAL TC	1
15	28282	SUPORTE INOX TREMPE RAPIDO 01	1
16	101	DIFUSOR RAPIDO S/ABA	1
17	189	ESPALHADOR ESMALTADO RAPIDO 2MM	1
18	2754	NIPLE LIGAÇÃO QUEIMADOR TC	1
	11859	NIPLE PARA RAMAIS DIÂMETRO 6,35MM (ver instruções)	1
19	11862	PORCA SEXT ZAMAC M12 X 1 NT Ø8,00MM	1
	26098	PRESILHA ENGATE RAPIDO REGISTRO (ver instruções)	1
21	22096	FUNDO DO FOGAO 5Q ESTAMPADO	1
22	1685	CONJ TUBO ALIMENTAÇÃO FISCHER FIT TC 5Q	1
23	718	USINA 05 SAIDAS	1
24	22097	CABO ALIMENTAÇÃO 127V/220V FOGAO 4Q E 5Q	1
25	347	INTERRUPTOR DO ACENDIMENTO	5
26	20050	SUPORTE TUBO DE ALIMENTAÇÃO UNIVERSAL	1
27	26098	PRESILHA ENGATE RAPIDO REGISTRO	8
28	26116	REGISTRO ZAMAC R S/ BY PASS	1
29	26114	REGISTRO ZAMAC TC S/ BY PASS	1
	30171	REGISTRO ZAMAC TC 02 S/ BY PASS (ver instruções)	1
30	26115	REGISTRO ZAMAC SR S/ BY PASS	3
31	8508	CHICOTE 127V/220V FOGAO 5Q	1
32	28291	RAMAL COOKTOP FAB SR 07	1
33	15715	KIT BORRACHA DA TREMPE SOBRESSALENTE	3
34	28290	RAMAL COOKTOP FAB SR 12	1
35	28280	QUEIMADOR FOGAO COOKTOP RAPIDO	1
36	391	RAMAL CENTRAL TC FOGÃO 5Q TC VIDRO	1
	30165	RAMAL COOKTOP TC 02 (ver instruções)	1
37	22098	QUEIMADOR TRIPLA CHAMA	1
	30174	QUEIMADOR FOGAO COOKTOP TC (ver instruções)	1
38	28293	RAMAL COOKTOP FAB SR 08	1
39	28281	QUEIMADOR FOGAO COOKTOP SEMI RAPIDO	3
40	28294	RAMAL COOKTOP FAB SR 09	1
43	26099	GUARNICA O REGISTRO	4
44	17	ANILHA DE VEDAÇÃO 5/16" BORRACHA TC	1
	26099	GUARNICA O REGISTRO (ver instruções)	1
45	27029	GUARNICA O QUEIMADOR ABC	4
46	19	ANILHA DE VEDAÇÃO 5/16" LATÃO TC	1
	18	ANILHA DE VEDAÇÃO 1/4" LATÃO (ver instruções)	1
47	481	PARAF CAB PANELA FC TRILOB M3,5 X 6 ZA	14
48	333	GUARNIÇÃO DO QUEIMADOR TC	1
49	336	GUARNIÇÃO PARA ELETRODO TC (ver instruções)	1
50	119	ELETRODO C/CABO 600MM	2
51	25694	ELETRODO TC 400 MM	1
52	117	ELETRODO C/CABO 220MM	2
53	547	PRESILHA PARA ELETRODO FOGÃO	5
54	7938	PARAF CAB LENTILHA SERR AA FC DIN 7981 M3,5 X 13 ZB	2
55	480	PARAF CAB OVALADA FC M4 X 20 ZA	10
56	11885	PARAF CAB PANELA FC INOX 304 M4 X 10 NT	12

POS	ITEM	DESCRIÇÃO	QTD
57	4287	ABRACADEIRA ACO D1/2"-D21,34MM ZINCADA P/TUBO	1
59	7848	INJETOR GLP QUEIMADOR RAPIDO 0,85MM	1
60	23832	INJETOR QUEIMADOR 0,48MM	1
61	7849	INJETOR GLP QUEIMADOR SEMI RAPIDO 0.65MM	3
62	23850	INJETOR QUEIMADOR 0,64MM	2
	23828	KIT INJETORES GN 5Q TC	1
	24132	MANUAL INSTRUCOES FOGOES COOKTOP 1/2/4/5Q	1
	28898	SACO POLIETILENO TERMOENCOLHIVEL COOKTOP 5Q	1
	29091	CALCO EPS BASE INJETADO P/ EMBAL COOKTOP 5Q	1
	29092	CALCO EPS TAMPO INJETADO P/ EMBAL COOKTOP 5Q	1
	29156	ETIQ INST ARMAZENAMENTO EMBALAGEM	1
	29155	ETIQ INST FOGAO COOKTOP 5Q TC ROUGE (1743-15738 embalagem)	1
	29152	ETIQ INST FOGAO COOKTOP 5Q TC PRETO (1743-5733 embalagem)	1
	206	ETIQ INST PAPEL LIG GAS	1
	1674	ETIQ COD BARRAS BOPP FOGAO FIT 5Q TC PRT	1
	13813	ETIQ COD BARRAS FOGAO FIT TC 5Q VIDRO ROUGE	1
	19796	ETIQ CERTIF INMETRO FOG 5Q TC VID PORTARIA 400	1
	605	TIRA ESPUMA P/ VEDAÇÃO C/ADESIVO 2X9X600	1
	578	TAMPA TUBO DM-0437-1/2 PEBD-PRETO	1
	211	ETIQ INST PAPEL ATENCAO REGUL PRESSAO	1

ATENÇÃO- QUEIMADOR TC

Fogões produzidos apartir de 01/08/2022 utilizam os itens em azul na lista de peças.

Orientação:

O item 336 foi retirado do produto apartir de **01/08/2022**.

FOGÃO COOKTOP FISCHER 5Q TC GAS MESA VIDRO
 1743-5733 (Preto)
 1743-15738 (Rouge)

ATENÇÃO:
 Vista explodida e lista de peças, validas apartir de junho de 2018.

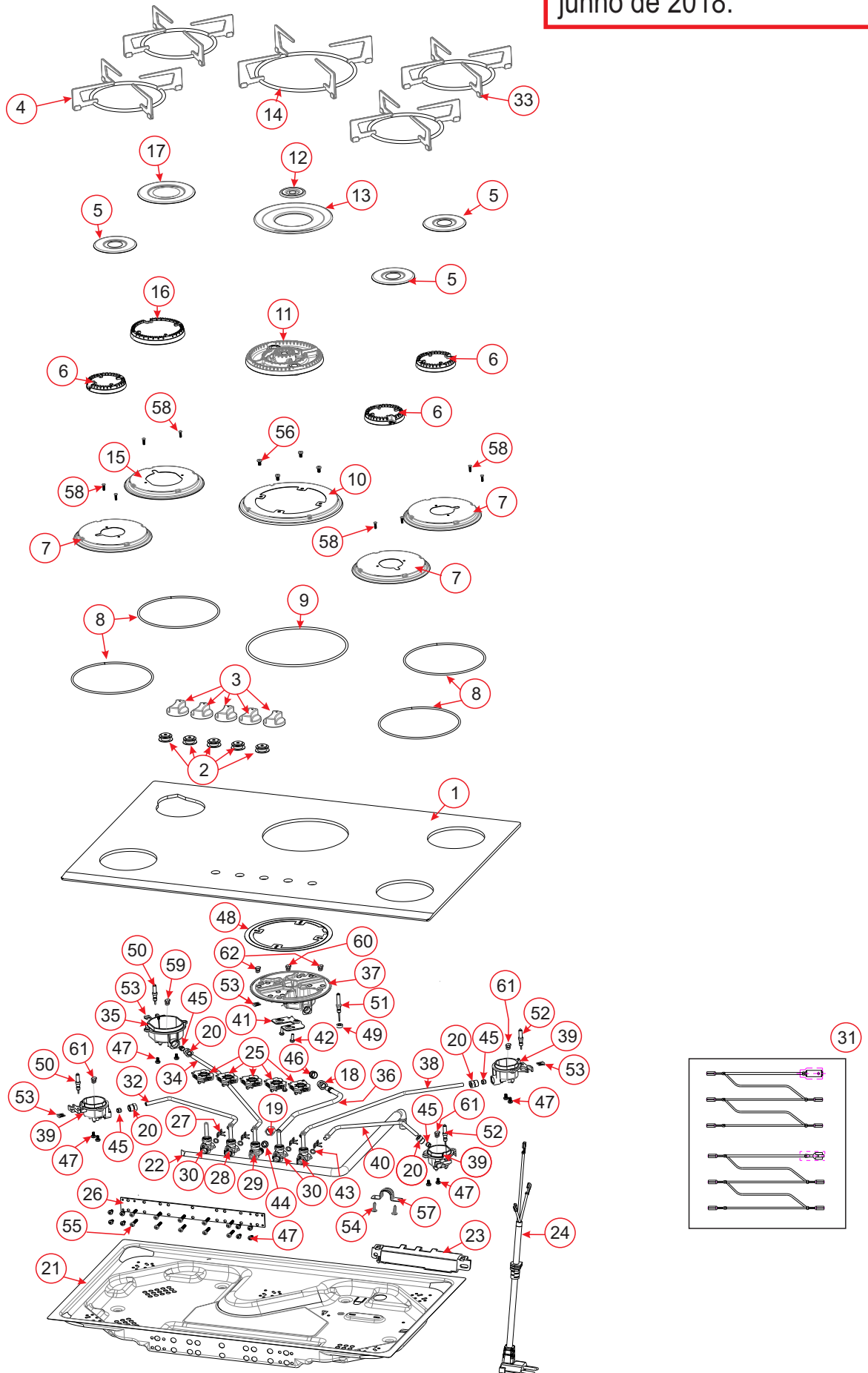

POS	ITEM	DESCRIÇÃO	QTD
1	26863	VIDRO FOGAO 5Q TC PRT	1
	26864	VIDRO FOGAO 5Q TC ROUGE	1
2	14	ANEL DE VEDAÇÃO MANIPULADOR	5
3	7864	MANIPULADOR NYLON PRT HORIZ	5
4	8036	TREMPE INDIVIDUAL C/ BORRACHA	4
5	191	ESPALHADOR ESMALTADO SEMI RAPIDO 2MM	3
6	103	DIFUSOR SEMI RAPIDO S/ABA	3
7	26191	SUPORTE INOX TREMPE SEMI-RAPIDO	3
8	12	ANEL DE VEDAÇÃO	4
9	13	ANEL DE VEDAÇÃO TC	1
10	27148	SUPORTE TREMPE QUEIMADOR TC NACIONAL	1
11	22100	DIFUSOR TRIPLA CHAMA S/ ABA	1
12	22103	ESPALHADOR ESMALTADO INTERNO TC	1
13	22102	ESPALHADOR ESMALTADO EXTERNO TC	1
14	8037	TREMPE INDIVIDUAL TC	1
15	26192	SUPORTE INOX TREMPE RAPIDO	1
16	101	DIFUSOR RAPIDO S/ABA	1
17	189	ESPALHADOR ESMALTADO RAPIDO 2MM	1
18	2754	NIPLE LIGAÇÃO QUEIMADOR TC	1
19	11862	PORCA SEXT ZAMAC M12 X 1 NT Ø8,00MM	1
20	11859	NIPLE PARA RAMAIS Ø6,35MM	4
21	22096	FUNDO DO FOGAO 5Q ESTAMPADO	1
22	1685	CONJ TUBO ALIMENTAÇÃO FISCHER FIT TC 5Q	1
23	718	USINA 05 SAIDAS	1
24	22097	CABO ALIMENTACAO 127V/220V FOGAO 4Q E 5Q	1
25	347	INTERRUPTOR DO ACENDIMENTO	5
26	20050	SUPORTE TUBO DE ALIMENTAÇÃO UNIVERSAL	1
27	26098	PRESILHA ENGATE RAPIDO REGISTRO	4
28	26116	REGISTRO ZAMAC R S/ BY PASS	1
29	26114	REGISTRO ZAMAC TC S/ BY PASS	1
30	26115	REGISTRO ZAMAC SR S/ BY PASS	3
31	8508	CHICOTE 127V/220V FOGAO 5Q	1
32	26109	RAMAL COOKTOP FAB SR 03	1
33	15715	KIT BORRACHA DA TREMPE SOBRESSALENTE	3
34	26113	RAMAL COOKTOP R 05	1
35	383	QUEIMADOR RÁPIDO	1
36	391	RAMAL CENTRAL TC FOGÃO 5Q TC VIDRO	1
37	22098	QUEIMADOR TRIPLA CHAMA	1
38	26111	RAMAL COOKTOP FAB SR 04	1
39	384	QUEIMADOR SEMI RAPIDO	3
40	26112	RAMAL COOKTOP FAB SR 05	1
41	23302	CHAPA SUPORTE QUEIMADOR TC ZINCADO	1
42	4882	PARAF CAB PANELA FC TRILOB M3,5 X 10 ZA	2
43	26099	GUARNICAO REGISTRO	4
44	17	ANILHA DE VEDAÇÃO 5/16" BORRACHA TC	1
45	18	ANILHA DE VEDAÇÃO 1/4" LATÃO	4
46	19	ANILHA DE VEDAÇÃO 5/16" LATÃO TC	1
47	481	PARAF CAB PANELA FC TRILOB M3,5 X 6 ZA	14
48	333	GUARNIÇÃO DO QUEIMADOR TC	1
49	336	GUARNIÇÃO PARA ELETRODO TC	1
50	119	ELETRODO C/CABO 600MM	2
51	25694	ELETRODO TC 400 MM	1
52	117	ELETRODO C/CABO 220MM	2
53	547	PRESILHA PARA ELETRODO FOGÃO	5
54	7938	PARAF CAB LENTILHA SERR AA FC DIN 7981 M3,5 X 13 ZB	2
55	480	PARAF CAB OVALADA FC M4 X 20 ZA	10
56	11885	PARAF CAB PANELA FC INOX 304 M4 X 10 NT	4

POS	ITEM	DESCRIÇÃO	QTD
57	4287	ABRACADEIRA ACO D1/2"-D21,34MM ZINCADA P/TUBO	1
58	472	PARAF CAB ESCAREADA ABAUL FC INOX 304 DIN 7973 M3 X 10 NT	8
59	7848	INJETOR GLP QUEIMADOR RAPIDO 0,85MM	1
60	23832	INJETOR QUEIMADOR 0,48MM	1
61	7849	INJETOR GLP QUEIMADOR SEMI RAPIDO 0.65MM	3
62	23850	INJETOR QUEIMADOR 0,64MM	2
	23828	KIT INJETORES GN 5Q TC	1
	24132	MANUAL INSTRUCOES FOGOES COOKTOP 1/2/4/5Q	1
	13560	EMBAL PAPELAO TAMPA FOGAO 5Q FIT LINE TC	1
	13561	EMBAL PAPELAO FUNDO FOGAO 5Q FIT LINE TC	1
	73	CALCO EPS LAT 460X115X15	4
	68	CALCO EPS FOGAO 715X115X15	2
	206	ETIQ INST PAPEL LIG GAS	1
	1674	ETIQ COD BARRAS BOPP FOGAO FIT 5Q TC PRT	1
	13813	ETIQ COD BARRAS FOGAO FIT TC 5Q VIDRO ROUGE	1
	19796	ETIQ CERTIF INMETRO FOG 5Q TC VID PORTARIA 400	1
	605	TIRA ESPUMA P/ VEDAÇÃO C/ADESIVO 2X9X600	1
	578	TAMPA TUBO DM-0437-1/2 PEBD-PRETO	1
	211	ETIQ INST PAPEL ATENCAO REGUL PRESSAO	1

FOGÃO 5Q TRIPLA-CHAMA (Fundo novo)
 1743-5733 (Preto)
 1743-15738 (Rouge)

ATENÇÃO!!
AO EFETUAR PEDIDOS
VERIFICAR PÁGINA INSTRUÇÕES

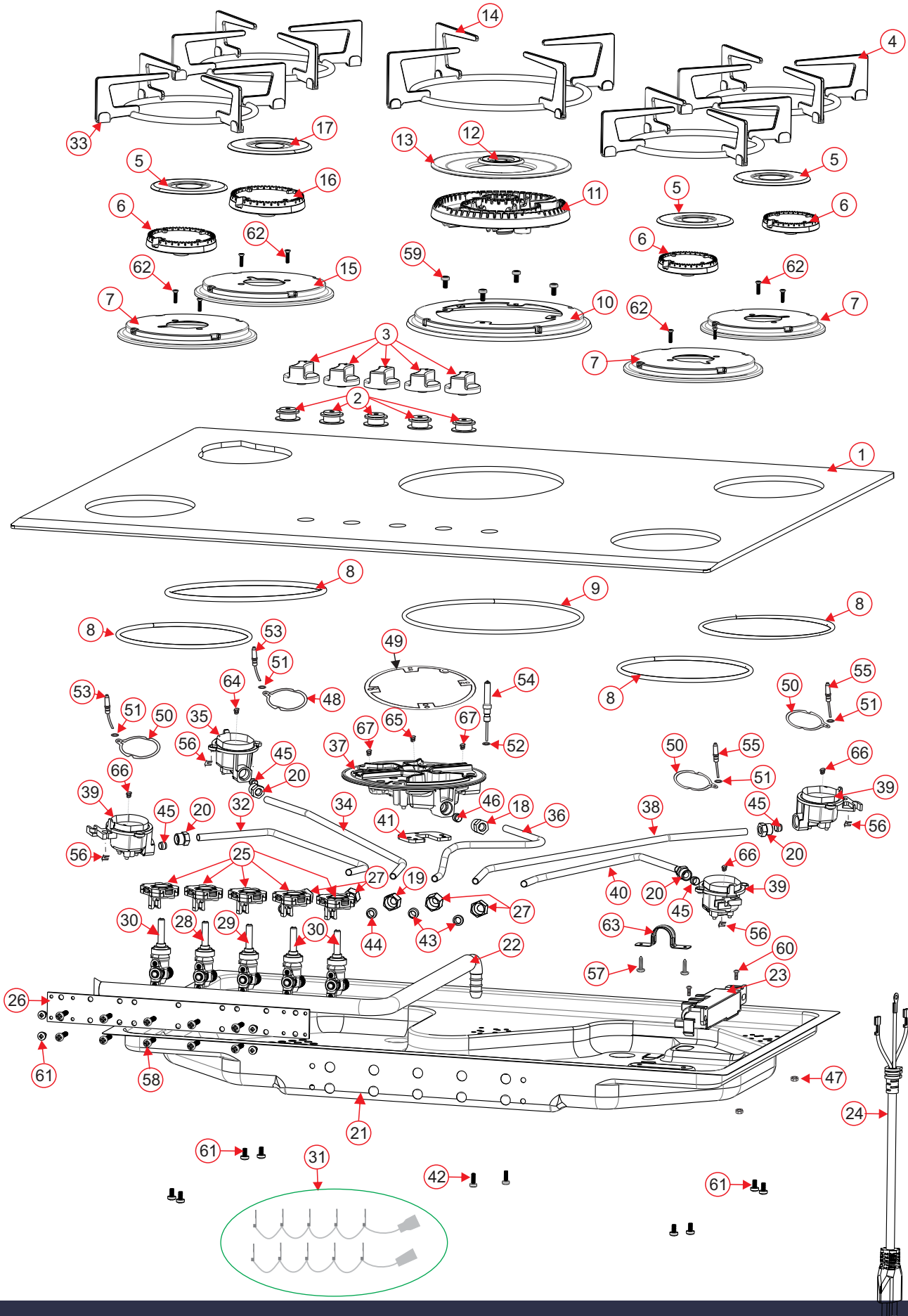

POS	ITEM	DESCRIÇÃO	QTD
1	8020	VIDRO FOGAO 5Q TC BISOTE PRT	1
	13810	VIDRO FOGAO 5Q TC BISOTE ROUGE	1
2	14	ANEL DE VEDAÇÃO MANIPULADOR	5
3	7864	MANIPULADOR NYLON PRT HORIZ	5
4	8036	TREMPE INDIVIDUAL C/ BORRACHA	4
5	191	ESPALHADOR ESMALTADO SEMI RAPIDO 2MM	3
6	103	DIFUSOR SEMI RAPIDO S/ABA	3
7	1018	SUPORTE INOX TREMPE SEMI-RAPIDO	3
8	12	ANEL DE VEDAÇÃO	4
9	13	ANEL DE VEDAÇÃO TC	1
10	22893	SUPORTE TREMPE QUEIMADOR TC NACIONAL	1
11	22100	DIFUSOR TRIPLA CHAMA S/ ABA	1
12	22103	ESPALHADOR ESMALTADO INTERNO TC	1
13	22102	ESPALHADOR ESMALTADO EXTERNO TC	1
14	8037	TREMPE INDIVIDUAL TC	1
15	1020	SUPORTE INOX TREMPE RAPIDO	1
16	101	DIFUSOR RAPIDO S/ABA	1
17	189	ESPALHADOR ESMALTADO RAPIDO 2MM	1
18	2754	NIPLE LIGAÇÃO QUEIMADOR TC	1
19	11862	PORCA SEXT ZAMAC M12 X 1 NT Ø8,00MM	1
20	11859	NIPLE PARA RAMAIS Ø6,35MM	4
21	22096	FUNDO DO FOGAO 5Q ESTAMPADO	1
22	1685	CONJ TUBO ALIMENTAÇÃO FISCHER FIT TC 5Q	1
23	718	USINA 05 SAIDAS	1
24	22097	CABO ALIMENTACAO 127V/220V FOGAO 4Q E 5Q	1
25	347	INTERRUPTOR DO ACENDIMENTO	5
26	20050	SUPORTE TUBO DE ALIMENTAÇÃO UNIVERSAL	1
27	11858	PORCA SEXT ZAMAC M12 X 1 NT Ø6,35MM	4
28	21584	REGISTRO RAPIDO ZAMAC	1
29	21585	REGISTRO TRIPLA CHAMA ZAMAC	1
30	21583	REGISTRO SEMI RAPIDO ZAMAC	3
31	8508	CHICOTE 127V/220V FOGAO 5Q	1
32	22105	RAMAL ESQUERDO INFERIOR	1
33	15715	KIT BORRACHA DA TREMPE SOBRESSALENTE	3
34	8024	RAMAL TRASEIRO ESQUERDO 5Q TC VIDRO	1
35	8155	QUEIMADOR RÁPIDO CORTADO	1
	383	QUEIMADOR RÁPIDO	1
36	391	RAMAL CENTRAL TC FOGÃO 5Q TC VIDRO	1
37	22098	QUEIMADOR TRIPLA CHAMA	1
38	12961	RAMAL TRASEIRO DIREITO	1
39	384	QUEIMADOR SEMI RAPIDO	3
40	22106	RAMAL DIREITO INFERIOR	1
41	23302	CHAPA SUPORTE QUEIMADOR TC ZINCADO	1
42	4882	PARAF CAB PANELA FC TRILOB M3,5 X 10 ZA	2
43	16	ANILHA DE VEDAÇÃO 1/4" BORRACHA	4
44	17	ANILHA DE VEDAÇÃO 5/16" BORRACHA TC	1
45	18	ANILHA DE VEDAÇÃO 1/4" LATÃO	4
46	19	ANILHA DE VEDAÇÃO 5/16" LATÃO TC	1

POS	ITEM	DESCRIÇÃO	QTD
47	20411	PORCA SEXT ACO CARB M4 ZA S/OLEO	1
48	318	GUARNIÇÃO DO QUEIMADOR RAPIDO	1
49	333	GUARNIÇÃO DO QUEIMADOR TC	1
50	320	GUARNIÇÃO DO QUEIMADOR SEMI RAPIDO	3
51	335	GUARNIÇÃO PARA ELETRODO	4
52	336	GUARNIÇÃO PARA ELETRODO TC	1
53	119	ELETRODO C/CABO 600MM	2
54	25694	ELETRODO TC 400 MM	1
55	117	ELETRODO C/CABO 220MM	2
56	547	PRESILHA PARA ELETRODO FOGÃO	5
57	7938	PARAF CAB LENTILHA SERR AA FC DIN 7981 M3,5 X 13 ZB	2
58	480	PARAF CAB OVALADA FC M4 X 20 ZA	10
59	4282	PARAF CAB PANELA FC INOX 304 M4 X 8 NT	4
60	477	PARAF CAB OVALADA FC DIN 7985 M4 X 10 ZA	1
61	481	PARAF CAB PANELA FC TRILOB M3,5 X 6 ZA	14
62	472	PARAF CAB ESCAREADA ABAUL FC INOX 304 DIN 7973 M3 X 10 NT	8
63	4287	ABRACADEIRA ACO D1/2"-D21,34MM ZINCADA P/TUBO	1
64	7848	INJETOR GLP QUEIMADOR RAPIDO 0,85MM	1
65	23832	INJETOR QUEIMADOR 0,48MM	1
66	7849	INJETOR GLP QUEIMADOR SEMI RAPIDO 0.65MM	3
67	23850	INJETOR QUEIMADOR 0,64MM	2
	23828	KIT INJETORES GN 5Q TC	1
	7065	SELO AUTO ADESIVO CONPET FISCHER	1
	24132	MANUAL INSTRUcoes FOGOES COOKTOP 1/2/4/5Q	1
	6928	MANUAL REDE DE POSTOS ELETRODOMESTICOS	1
	13560	EMBAL PAPEL AO TAMPA FOGAO 5Q FIT LINE TC	1
	13561	EMBAL PAPEL AO FUNDO FOGAO 5Q FIT LINE TC	1
	73	CALCO EPS LAT 460X115X15	4
	68	CALCO EPS FOGAO 715X115X15	2
	206	ETIQ INST PAPEL LIG GAS	1
	1674	ETIQ COD BARRAS BOPP FOGAO FIT 5Q TC PRT	1
	13813	ETIQ COD BARRAS FOGAO FIT TC 5Q VIDRO ROUGE	1
	19796	ETIQ CERTIF INMETRO FOG 5Q TC VID PORTARIA 400	1
	605	TIRA ESPUMA P/ VEDAÇÃO C/ADESIVO 2X9X600	1
	578	TAMPA TUBO DM-0437-1/2 PEBD-PRETO	1
	211	ETIQ INST PAPEL ATENCAO REGUL PRESSAO	1

VIDROS / QUEIMADOR RÁPIDO

Ao efetuar pedidos, verificar o modelo do vidro que o produto possui e seguir orientação abaixo para fazer o pedido do queimador rápido.

OBS: O código do vidro continua o mesmo, deve ser verificado o modelo para solicitar o queimador rápido, somente o queimador rápido



Vidro Furo Redondo

Usar o queimador:

8155 - Queimador rápido
cortado



Vidro Furo Gota

Usar o queimador:

383- Queimador rápido ou
8155- Queimado rápido cortado

- 01 - Interruptores
- 02 - Usina
- 03 - Eletrodos

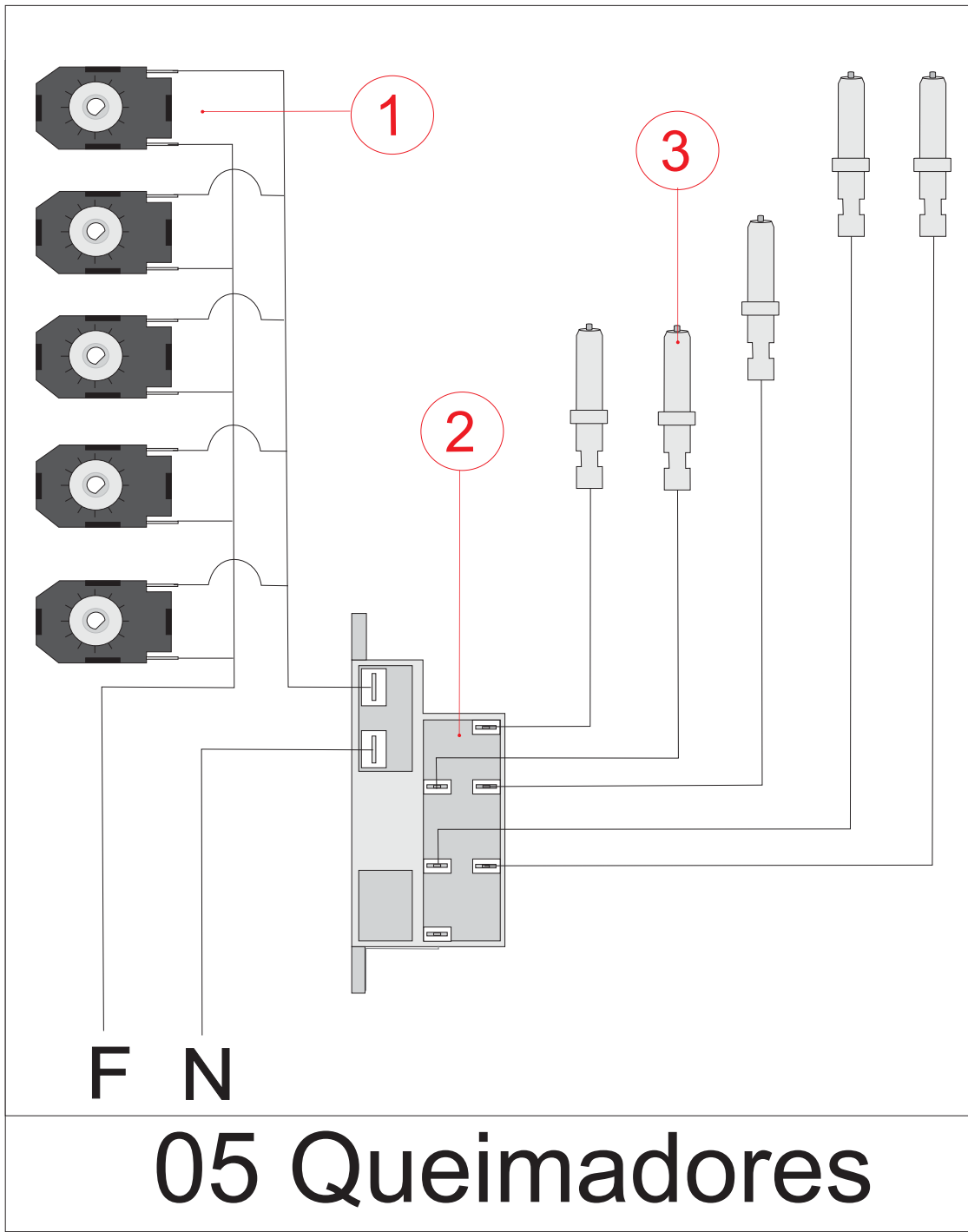

Registros com BY PASS

A instalação do produto deverá ser providenciada pelo usuário, através de assistência técnica credenciada, não sendo coberta pela Fischer. Não esquecer de retirar a película que envolve o produto, antes de utilizá-lo.

Qualquer dúvida quanto a instalação ou uso, solicitamos entrar em contato com nosso Serviço de Atendimento ao Consumidor: SAC 0800 47 3535 ou 0800 729 3535.

ADAPTAÇÃO PARA GÁS NATURAL (GN)

ANTES DE EXECUTAR A CONVERSÃO, NÃO ESQUECER:

Verificar a validade da válvula reguladora de pressão do gás. A mesma deve estar instalada na saída do botijão de gás ou na tubulação antes da saída para o fogão. Nesta válvula deve constar a gravação do código NBR8473 do INMETRO e o prazo de validade.

Instrução para conversão de gases GLP e GN

Efetuar a troca dos Injetores. Verificar a furação do injetor correspondente a cada tipo de queimador. (vide tabela acima).

Identificar o parafuso by pass (dependendo do fogão poderá ser na haste do registro ou no corpo do registro. Para identificação retirar os botões do fogão e avaliar

Caso furação do by pass esteja no corpo do registro será necessário retirar o tampo de vidro do fogão ou mesa de inox. colocar os espalhadores de chama sobre seus respectivo queimadores;

Certificar que o registro encontra-se na posição fechada e com o auxílio de uma chave de fenda adequada girar o parafuso by-pass aproximadamente 45° no sentido horário, partindo da posição original.

Abrir o registro na posição mínima e acender o queimador;

Com auxílio da chave de fenda girar levemente o parafuso do by-pass do registro no sentido anti-horário, ajustando a chama até obter uma chama mínima com a menor altura possível e que não se apague com a ação de um vento provocado por um "abanamento de mão" próximo ao queimador. A altura da chama mínima será aproximadamente 3x menor que a chama máxima.

Montar novamente o fogão;

Para nova conversão de GLP para GN ou de GN para GLP, repetir a operação.

Para a conversão, procurar um assistente técnico Fischer, consultando

a Rede de Postos Autorizados ou entrando em contato com nosso

SAC 0800 47 3535 ou 0800 729 3535. A conversão é gratuita,

sendo que os acessórios e conexões necessários são de responsabilidade do consumidor.

NOTAS:

Este produto não funciona com gás de nafta;

Válvula de pressão desregulada ou a inexistência da mesma na instalação, poderá provocar danos ao produto e ao ambiente onde o mesmo estiver instalado

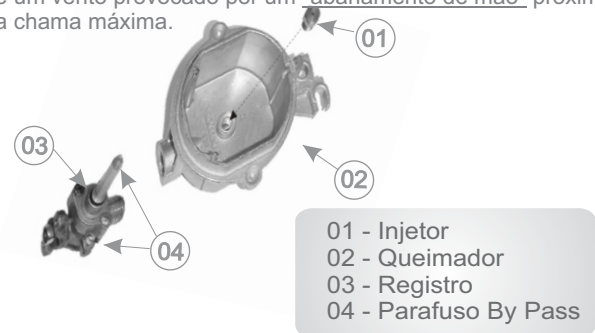

Tipo de Queimador	Conversão de GLP para GN (gás natural)	Conversão de GN para GLP
Tripla Chama antigo 2 injetores	Injetor 1,35mm	Injetor 0,98mm
Tripla Chama Novo 3 injetores	Injetor 0,70mm Injetor 0,97mm (2 un)	Injetor 0,48mm Injetor 0,64mm (2 un)
Rápido	Injetor 1,10mm	Injetor 0,85mm
Semi-Rápido	Injetor 0,97mm	Injetor 0,65mm
Auxiliar	Injetor 0,72mm	Injetor 0,50mm

Registros sem BY PASS

A instalação do produto deverá ser providenciada pelo usuário, através de assistência técnica credenciada, não sendo coberta pela Fischer.

Não esquecer de retirar a película que envolve o produto, antes de utilizá-lo.

Qualquer dúvida quanto a instalação ou uso, solicitamos entrar em contato com nosso Serviço de Atendimento ao Consumidor: SAC 0800 47 3535 ou 0800 729 3535.

ADAPTAÇÃO PARA GÁS NATURAL (GN)

ANTES DE EXECUTAR A CONVERSÃO, NÃO ESQUECER:

Verificar a validade da válvula reguladora de pressão do gás. A mesma deve estar instalada na saída do botijão de gás ou na tubulação antes da saída para o fogão. Nesta válvula deve constar a gravação do código NBR8473 do INMETRO e o prazo de validade.

Instrução para conversão de gases GLP e GN

Efetuar a troca dos Injetores, de acordo com a furação do injetor correspondente a cada tipo de queimador. (vide tabela acima).

Abrir o registro na posição mínima e acender o queimador;

Para nova conversão de GLP para GN ou de GN para GLP, repetir a operação.

Para a conversão, procurar um assistente técnico Fischer, consultando

a Rede de Postos Autorizados ou entrando em contato com nosso

SAC 0800 47 3535 ou 0800 729 3535. A conversão é gratuita,

sendo que os acessórios e conexões necessários são de responsabilidade do consumidor.

NOTAS:

Este produto não funciona com gás de nafta;

Válvula de pressão desregulada ou a inexistência da mesma na instalação, poderá provocar danos ao produto e ao ambiente onde o mesmo estiver instalado

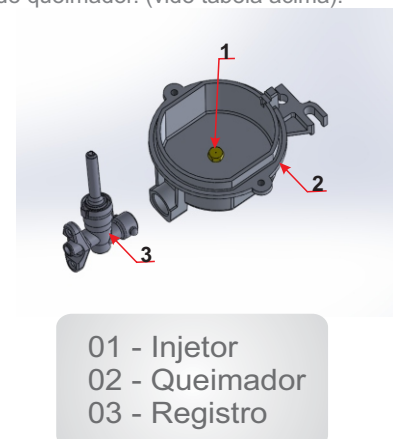

Tipo de Queimador	Conversão de GLP para GN (gás natural)	Conversão de GN para GLP
Tripla Chama	Injetor 0,70mm Injetor 0,97mm	Injetor 0,48mm Injetor 0,64mm
Rápido	Injetor 1,10mm	Injetor 0,85mm
Semi-Rápido	Injetor 0,97mm	Injetor 0,65mm

Problema	Nas possíveis causas verifique:
O cooktop não funciona	<p>Parte elétrica</p> <ul style="list-style-type: none">• Se o cabo de alimentação está conectado à tomada.• Se o disjuntor do painel elétrico de sua residência está desarmado ou o fusível queimado.• Se há falta de energia elétrica.• Se o automático do cooktop disparar ocasionado por umidade internamente; desligue o plugue da tomada por dois dias, caso o defeito persistir contate um Posto Autorizado. <p>Parte gás</p> <ul style="list-style-type: none">• Se os registros de gás estão fechados e/ou o gás acabou• Se os queimadores estão sujos e/ou mal encaixados• Se há sujeira na extremidade do ignitor.• Se todas as peças estão posicionadas corretamente• Se o queimador está molhado ou com umidade
Vazamento de gás	<ul style="list-style-type: none">• Feche o registro de gás da casa• Abra todas as janelas e portas para ventilar o ambiente.• Não acenda qualquer tipo de chama ou faísca• Não acenda as luzes e nenhum outro aparelho elétrico (ventilador e exaustor)• Verifique dobras ou furos na mangueira. Se as abraçadeiras estão soltas ou frouxas
Chama amarela	<ul style="list-style-type: none">• Corrente de ar, verifique janelas e portas abertas• Resíduo ou líquido no queimador• Queimador e espalhador úmidos, fazer a limpeza• Gás terminado, trocar o botijão



- **Caso você não identifique o problema contate a Rede de Postos Autorizados Fischer ou, se o gás é fornecido pela rede pública, chame a companhia de gás do seu estado.**