

1642- FOGAO COOKTOP FISCHER 5Q GÁS MESA VIDRO

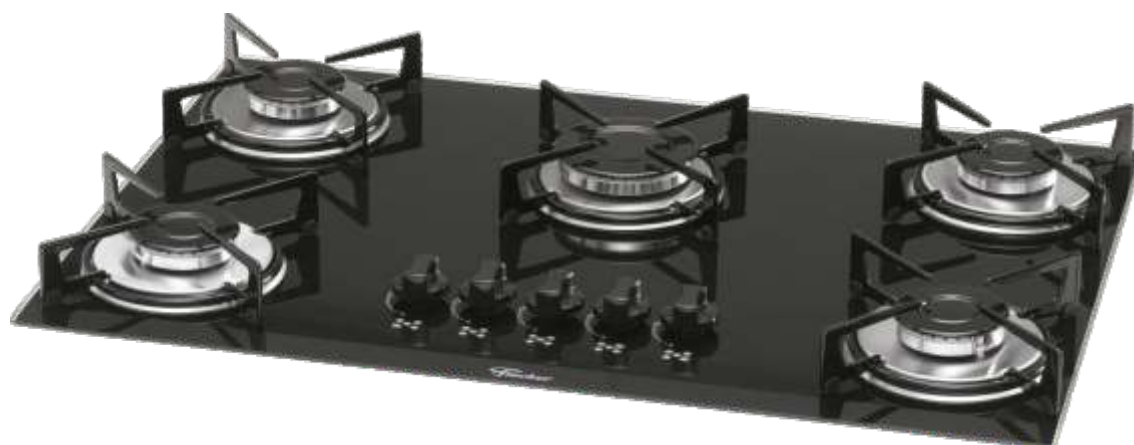

FOGAO COOKTOP FISCHER 5Q GÁS MESA VIDRO

6985 (preto)

6986 (branco)

ATENÇÃO!!
 Vista explodida e lista de peças
 válidas a partir de março 2020

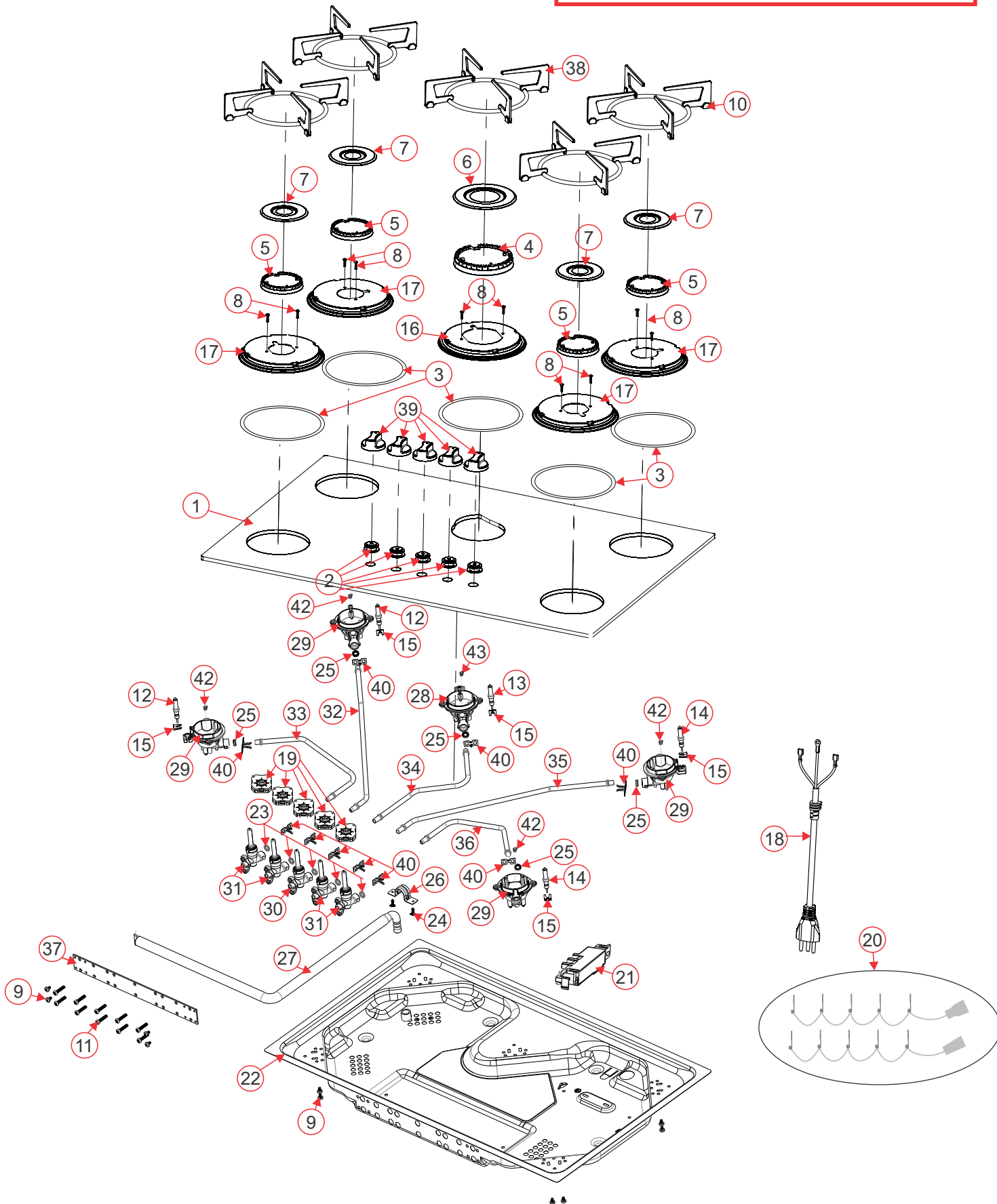

| POS | COD | DESCRIÇÃO | QTD |
|-----|-------|---|-----|
| 1 | 26095 | VIDRO FOGAO 5Q PRT | 1 |
| | 26096 | VIDRO FOGAO 5Q BCO | 1 |
| 2 | 14 | ANEL DE VEDAÇÃO MANIPULADOR | 5 |
| 3 | 12 | ANEL DE VEDAÇÃO | 5 |
| 4 | 101 | DIFUSOR RAPIDO S/ABA | 1 |
| 5 | 103 | DIFUSOR SEMI RAPIDO S/ABA | 4 |
| 6 | 189 | ESPALHADOR ESMALTADO RAPIDO 2MM | 1 |
| 7 | 191 | ESPALHADOR ESMALTADO SEMI RAPIDO 2MM | 4 |
| 8 | 11885 | PARAF CAB PANELA FC INOX 304 M4 X 10 NT | 10 |
| 9 | 481 | PARAF CAB PANELA FC TRILOB M3,5 X 6 ZA | 14 |
| 10 | 15715 | KIT BORRACHA TREMPE | 1 |
| 11 | 480 | PARAF CAB OVALADA FC M4 X20 ZA | 10 |
| 12 | 119 | ELETRODO C/CABO 600MM | 2 |
| 13 | 118 | ELETRODO C/CABO 400MM | 1 |
| 14 | 117 | ELETRODO C/CABO 220MM | 2 |
| 15 | 547 | PRESILHA PARA ELETRODO FOGÃO | 5 |
| 16 | 28282 | SUPORTE INOX TREMPE RAPIDO 01 | 1 |
| 17 | 26191 | SUPORTE INOX TREMPE SR | 4 |
| 18 | 22097 | CABO ALIMENTACAO 127V/220V FOGAO COOKTOP 4/5Q | 1 |
| 19 | 347 | INTERRUPTOR DO ACENDIMENTO | 5 |
| 20 | 8508 | CHICOTE 127V/220V FOGAO 5Q | 1 |
| 21 | 718 | USINA 05 SAIDAS | 1 |
| 22 | 22096 | FUNDO DO FOGAO 5Q ESTAMPADO | 1 |
| 23 | 26099 | GUARNICAO REGISTRO | 5 |
| 24 | 7938 | PARAF CAB LENTILHA SERR AA FC DIN 7981 M3,5 X 13 ZB | 2 |
| 25 | 27029 | GUARNICAO QUEIMADOR ABC | 5 |
| 26 | 4287 | ABRACADEIRA ACO D1/2"-D21,34MM ZINCADA P/TUBO | 1 |
| 27 | 1685 | CONJ TUBO ALIMENTAÇÃO FISCHER 5Q | 1 |
| 28 | 28280 | QUEIMADOR FOGAO COOKTOP RAPIDO | 1 |
| 29 | 28281 | QUEIMADOR FOGAO COOKTOP SEMI RAPIDO | 4 |
| 30 | 26116 | REGISTRO ZAMAC R S/ BY PASS | 1 |
| 31 | 26115 | REGISTRO ZAMAC SR S/ BY PASS | 4 |
| 32 | 28290 | RAMAL COOKTOP FAB SR 12 | 1 |
| 33 | 28291 | RAMAL COOKTOP FAB SR 07 | 1 |
| 34 | 28292 | RAMAL COOKTOP R 16 | 1 |
| 35 | 28293 | RAMAL COOKTOP FAB SR 08 | 1 |
| 36 | 28294 | RAMAL COOKTOP FAB SR 09 | 1 |
| 37 | 20050 | SUPORTE TUBO DE ALIMENTAÇÃO UNIVERSAL | 1 |
| 38 | 8036 | TREMPE INDIVIDUAL FOGÃO BISOTÊ | 5 |
| 39 | 7864 | MANIPULADOR NYLON PRT HORIZ | 5 |
| 40 | 26098 | PRESILHA ENGATE RAPIDO REGISTRO | 10 |
| 42 | 7849 | INJETOR GLP QUEIMADOR SEMI RAPIDO 0.65MM | 4 |
| 43 | 7848 | INJETOR GLP QUEIMADOR RAPIDO 0,85MM | 1 |

| POS | COD | DESCRIÇÃO | QTD |
|-----|-------|--|-----|
| | 578 | TAMPA TUBO DM-0437-1/2 PEBD-PRETO | 1 |
| | 1667 | ETIQ IDENTIF FOGAO FIT 5Q VIDRO PRT | 1 |
| | 1672 | ETIQ COD BARRAS BOPP FOGAO FIT 5Q PRT | 1 |
| | 1668 | ETIQ IDENTIF FOGAO FIT 5Q BCO | 1 |
| | 1673 | ETIQ COD BARRAS BOPP FOGAO FIT 5Q BCO | 1 |
| | 206 | ETIQ INST PAPEL LIG GAS | 1 |
| | 19794 | ETIQ CERTIF INMETRO FOG 5Q VID PORTARIA 400 | 1 |
| | 605 | TIRA ESPUMA P/ VEDAÇÃO C/ADESIVO 2X9X600 | 4 |
| | 211 | ETIQ INST PAPEL ATENCAO REGUL PRESSAO | 1 |
| | 23827 | KIT INJETORES GN 5Q | 1 |
| | 24132 | MANUAL INSTRUcoes FOGOES COOKTOP 1/2/4/5Q | 1 |
| | 28898 | SACO POLIETILENO TERMOENCOLHIVEL COOKTOP 5Q | 1 |
| | 29156 | ETIQ INST ARMAZENAMENTO EMBALAGEM | 1 |
| | 29091 | CALCO EPS BASE INJETADO P/ EMBAL COOKTOP 5Q | 1 |
| | 29092 | CALCO EPS TAMPO INJETADO P/ EMBAL COOKTOP 5Q | 1 |
| | 29153 | ETIQ INST FOGAO COOKTOP 5Q PRETO (1642-6985 - embalagem) | 1 |
| | 29154 | ETIQ INST FOGAO COOKTOP 5Q BRANCO (1642-6986- embalagem) | 1 |

Fogão Cooktop Fischer 5Q gás mesa vidro - (Registro c/ engate rápido)

5Q vidro 1642-6985 (preto)

5Q vidro 1642-6986 (branco)

5Q vidro 1642-16938 (Decor slim)

ATENÇÃO!!
 Vista explodida e lista de peças
 válidas a partir de outubro 2017

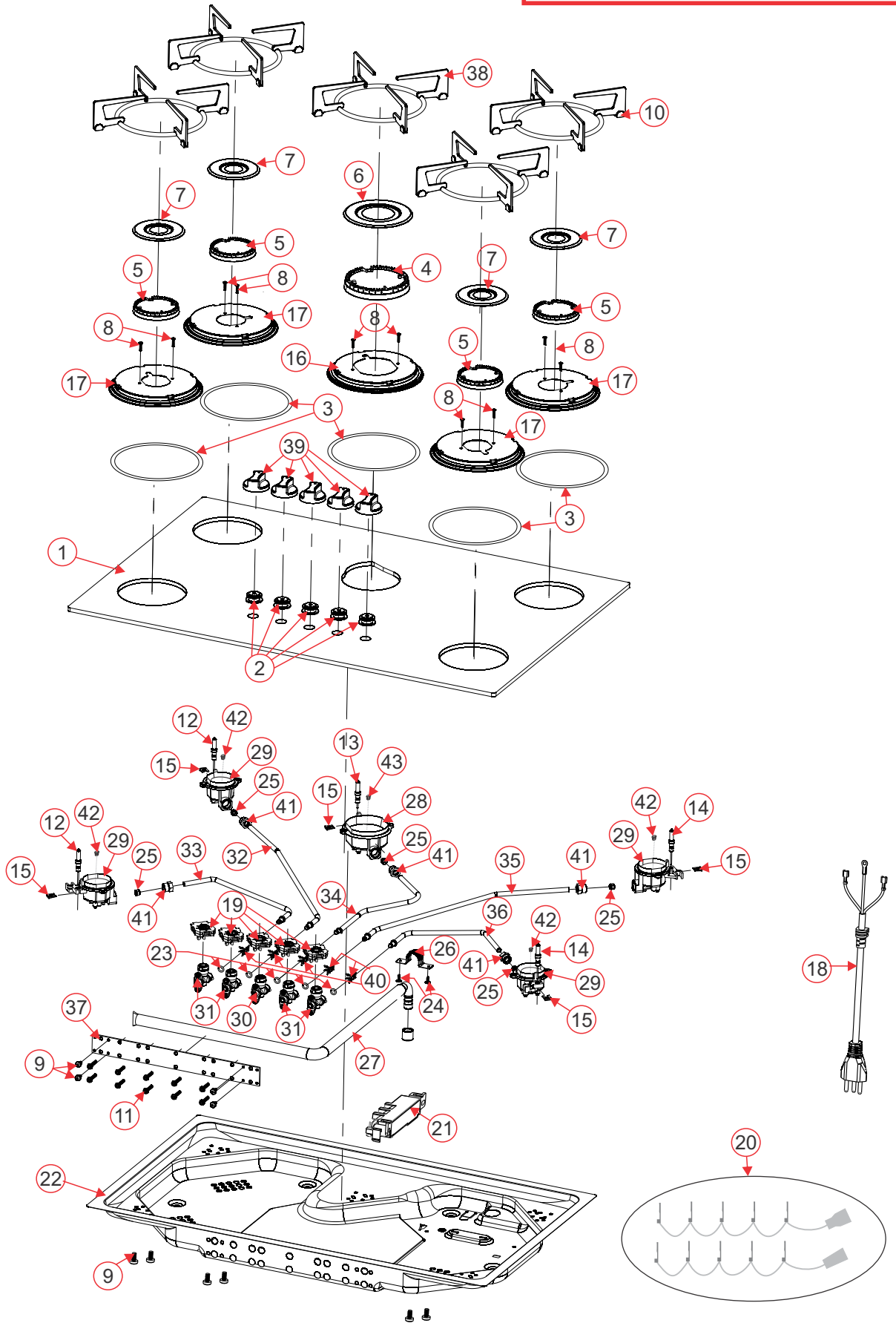

| POS | COD | DESCRIÇÃO | QTD |
|-----|-------|---|-----|
| 1 | 26095 | VIDRO FOGAO 5Q PRT | 1 |
| | 26096 | VIDRO FOGAO 5Q BCO | 1 |
| | 15465 | VIDRO FOGAO 5Q DECOR SLIM BISOTE PRT | 1 |
| 2 | 14 | ANEL DE VEDAÇÃO MANIPULADOR | 5 |
| 3 | 12 | ANEL DE VEDAÇÃO | 5 |
| 4 | 101 | DIFUSOR RAPIDO S/ABA | 1 |
| 5 | 103 | DIFUSOR SEMI RAPIDO S/ABA | 4 |
| 6 | 189 | ESPALHADOR ESMALTADO RAPIDO 2MM | 1 |
| 7 | 191 | ESPALHADOR ESMALTADO SEMI RAPIDO 2MM | 4 |
| 8 | 472 | PARAF CAB ESCAREADA ABAUL FC INOX 304 DIN 7973 M3 X 10 NT | 10 |
| 9 | 481 | PARAF CAB PANELA FC TRILOB M3,5 X 6 ZA | 14 |
| 10 | 15715 | KIT BORRACHA TREMPE | 1 |
| 11 | 480 | PARAF CAB OVALADA FC M4 X20 ZA | 10 |
| 12 | 119 | ELETRODO C/CABO 600MM | 2 |
| 13 | 118 | ELETRODO C/CABO 400MM | 1 |
| 14 | 117 | ELETRODO C/CABO 220MM | 2 |
| 15 | 547 | PRESILHA PARA ELETRODO FOGÃO | 5 |
| 16 | 26192 | SUPORTE INOX TREMPE R | 1 |
| 17 | 26191 | SUPORTE INOX TREMPE SR | 4 |
| 18 | 22097 | CABO ALIMENTACAO 127V/220V FOGAO COOKTOP 4/5Q | 1 |
| 19 | 347 | INTERRUPTOR DO ACENDIMENTO | 5 |
| 20 | 8508 | CHICOTE 127V/220V FOGAO 5Q | 1 |
| 21 | 718 | USINA 05 SAIDAS | 1 |
| 22 | 22096 | FUNDO DO FOGAO 5Q ESTAMPADO | 1 |
| 23 | 26099 | GUARNICAO REGISTRO | 5 |
| 24 | 7938 | PARAF CAB LENTILHA SERR AA FC DIN 7981 M3,5 X 13 ZB | 2 |
| 25 | 18 | ANILHA DE VEDAÇÃO 1/4" LATÃO | 5 |
| 26 | 4287 | ABRACADEIRA ACO D1/2"-D21,34MM ZINCADA P/TUBO | 1 |
| 27 | 1685 | CONJ TUBO ALIMENTAÇÃO FISCHER 5Q | 1 |
| 28 | 383 | QUEIMADOR RÁPIDO | 1 |
| 29 | 384 | QUEIMADOR SEMI RAPIDO | 4 |
| 30 | 26116 | REGISTRO ZAMAC R S/ BY PASS | 1 |
| 31 | 26115 | REGISTRO ZAMAC SR S/ BY PASS | 4 |
| 32 | 26108 | RAMAL COOKTOP SR 04 | 1 |
| 33 | 26109 | RAMAL COOKTOP FAB SR 03 | 1 |
| 34 | 26332 | RAMAL COOKTOP R 04 | 1 |
| 35 | 26111 | RAMAL COOKTOP FAB SR 04 | 1 |
| 36 | 26112 | RAMAL COOKTOP FAB SR 05 | 1 |
| 37 | 20050 | SUPORTE TUBO DE ALIMENTAÇÃO UNIVERSAL | 1 |
| 38 | 8036 | TREMPE INDIVIDUAL FOGÃO BISOTÊ | 5 |
| 39 | 7864 | MANIPULADOR NYLON PRT HORIZ | 5 |
| | 15372 | MANIPULADOR FOGÃO 5Q DECOR | 5 |
| 40 | 26098 | PRESILHA ENGATE RAPIDO REGISTRO | 5 |
| 41 | 11859 | NIPLE PARA RAMAIS DIÂMETRO 6,35MM | 5 |
| 42 | 7849 | INJETOR GLP QUEIMADOR SEMI RAPIDO 0.65MM | 4 |
| 43 | 7848 | INJETOR GLP QUEIMADOR RAPIDO 0,85MM | 1 |

| POS | COD | DESCRIÇÃO | QTD |
|-----|-------|--|-----|
| | 73 | CALCO EPS LAT 460X115X15 | 4 |
| | 68 | CALCO EPS FOGAO 715X115X15 | 2 |
| | 578 | TAMPA TUBO DM-0437-1/2 PEBD-PRETO | 1 |
| | 1667 | ETIQ IDENTIF FOGAO FIT 5Q VIDRO PRT | 1 |
| | 1672 | ETIQ COD BARRAS BOPP FOGAO FIT 5Q PRT | 1 |
| | 1668 | ETIQ IDENTIF FOGAO FIT 5Q BCO | 1 |
| | 1673 | ETIQ COD BARRAS BOPP FOGAO FIT 5Q BCO | 1 |
| | 15480 | ETIQ IDENTIF FOGAO FIT 5Q VIDRO DECOR SLIM | 1 |
| | 15490 | ETIQ COD BARRAS BOPP FOGAO FIT 5Q DECOR SLIM | 1 |
| | 206 | ETIQ INST PAPEL LIG GAS | 1 |
| | 19794 | ETIQ CERTIF INMETRO FOG 5Q VID PORTARIA 400 | 1 |
| | 605 | TIRA ESPUMA P/ VEDAÇÃO C/ADESIVO 2X9X600 | 4 |
| | 211 | ETIQ INST PAPEL ATENCAO REGUL PRESSAO | 1 |
| | 23827 | KIT INJETORES GN 5Q | 1 |
| | 24132 | MANUAL INSTRUcoes FOGOES COOKTOP 1/2/4/5Q | 1 |
| | 13560 | EMBAL PAPELAO TAMPA FOGAO 5Q FIT LINE TC | 1 |
| | 13561 | EMBAL PAPELAO FUNDO FOGAO 5Q FIT LINE TC | 1 |

Fogão Cooktop Fischer 5Q gás mesa vidro - (Novo)

5Q vidro 1642-6985 (preto)
 5Q vidro 1642-6986 (branco)
 5Q vidro 1642-16938 (Decor slim)

ATENÇÃO!!
 VISTA EXPLODIDA E LISTA DE PEÇAS
 VÁLIDAS A PARTIR DE **NOVEMBRO 2016**.
 AO EFETUAR PEDIDOS
 VERIFICAR PRÓXIMA PÁGINA.

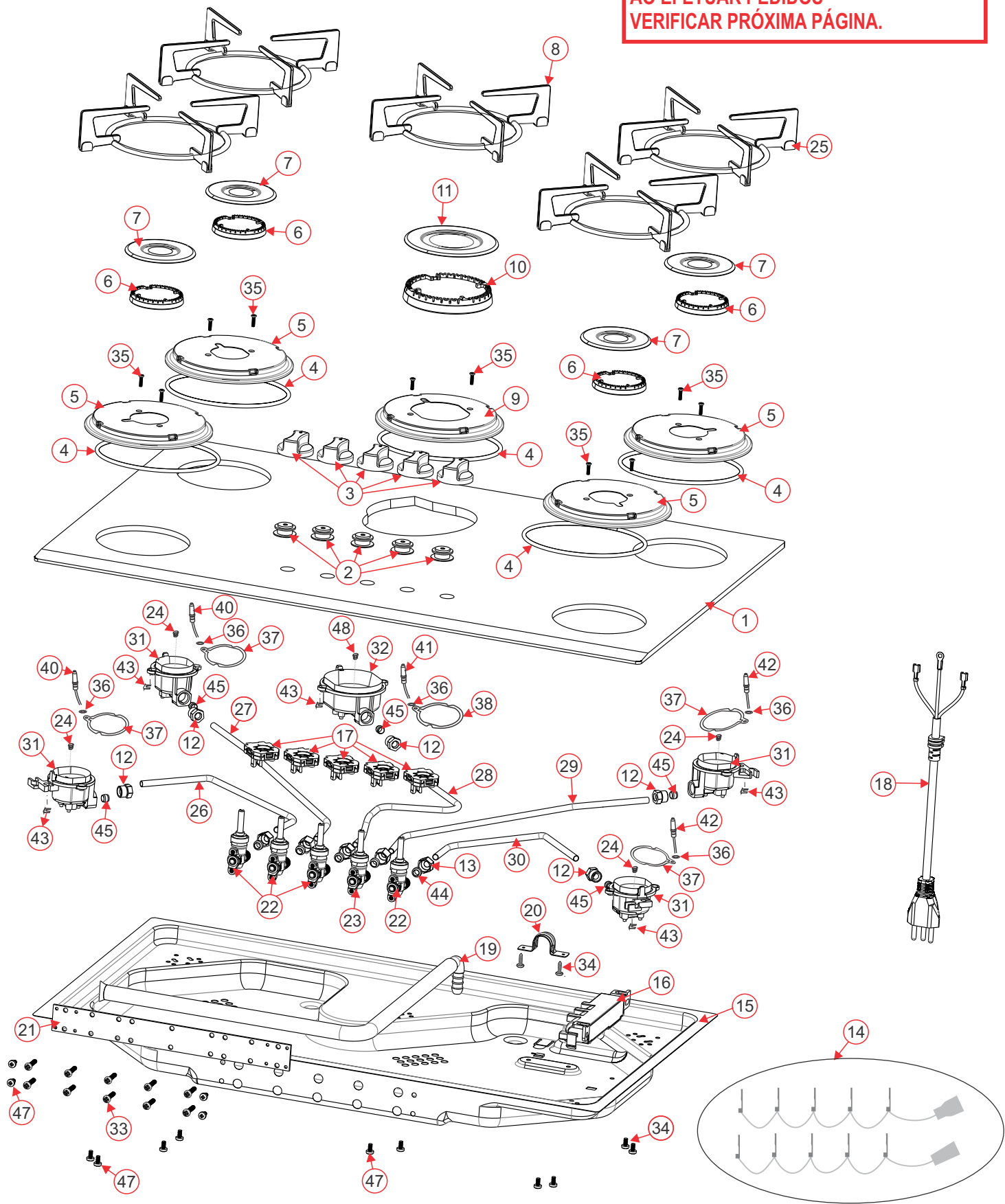

| POS | COD | DESCRIÇÃO | QTD |
|-----|-------|---|-----|
| 1 | 8018 | VIDRO FOGAO 5Q FIT BISOTE PRT | 1 |
| 1 | 8019 | VIDRO FOGAO 5Q FIT BISOTE BCO | 1 |
| 1 | 15464 | VIDRO FOGAO 5Q DECOR SIDE BISOTE PRT | 1 |
| 1 | 15465 | VIDRO FOGAO 5Q DECOR SLIM BISOTE PRT | 1 |
| 1 | 15466 | VIDRO FOGAO 5Q DECOR LINE BISOTE PRT | 1 |
| 2 | 14 | ANEL DE VEDAÇÃO MANIPULADOR | 5 |
| 3 | 7864 | MANIPULADOR NYLON PRT HORIZ | 5 |
| 3 | 15372 | MANIPULADOR FOGÃO 5Q DECOR | 5 |
| 4 | 12 | ANEL DE VEDAÇÃO | 5 |
| 5 | 1018 | SUPORTE INOX TREMPE SEMI-RAPIDO FOGÃO VIDRO | 4 |
| 6 | 103 | DIFUSOR SEMI RAPIDO S/ABA | 4 |
| 7 | 191 | ESPALHADOR ESMALTADO SEMI RAPIDO 2MM | 4 |
| 8 | 8036 | TREMPE INDIVIDUAL FOGÃO BISOTÊ | 5 |
| 9 | 1020 | SUPORTE INOX TREMPE RAPIDO FOGÃO VIDRO | 1 |
| 10 | 101 | DIFUSOR RAPIDO S/ABA | 1 |
| 11 | 189 | ESPALHADOR ESMALTADO RAPIDO 2MM | 1 |
| 12 | 11859 | NIPLE PARA RAMAIS DIÂMETRO 6,35MM | 5 |
| 13 | 11858 | PORCA SEXT ZAMAC M12 X 1 NT Ø6,35MM | 5 |
| 14 | 8508 | CHICOTE 127V/220V FOGAO 5Q | 1 |
| 15 | 22096 | FUNDO DO FOGAO 5Q ESTAMPADO | 1 |
| 16 | 718 | USINA 05 SAIDAS | 1 |
| 17 | 347 | INTERRUPTOR DO ACENDIMENTO | 5 |
| 18 | 22097 | CABO ALIMENTACAO 127V/220V FOGAO COOKTOP 4/5Q | 1 |
| 19 | 1685 | CONJ TUBO ALIMENTAÇÃO FISCHER 5Q | 1 |
| 20 | 4287 | ABRACADEIRA ACO D1/2"-D21,34MM ZINCADA P/TUBO | 1 |
| 21 | 20050 | SUPORTE TUBO DE ALIMENTAÇÃO UNIVERSAL | 1 |
| 22 | 21583 | REGISTRO SEMI RAPIDO ZAMAC | 4 |
| 23 | 21584 | REGISTRO RAPIDO ZAMAC | 1 |
| 24 | 7849 | INJETOR GLP QUEIMADOR SEMI RAPIDO 0.65MM | 4 |
| 25 | 15715 | KIT BORRACHA DA TREMPE SOBRESSALENTE | 1 |
| 26 | 22105 | RAMAL ESQUERDO INFERIOR | 1 |
| 27 | 12958 | RAMAL TRASEIRO ESQUERDO SEMI RAP | 1 |
| 28 | 12959 | RAMAL CENTRAL RAPIDO | 1 |
| 29 | 12961 | RAMAL TRASEIRO DIREITO | 1 |
| 30 | 22106 | RAMAL DIREITO INFERIOR | 1 |
| 31 | 384 | QUEIMADOR SEMI RAPIDO | 4 |
| 32 | 8155 | QUEIMADOR RÁPIDO CORTADO | 1 |
| | 383 | QUEIMADOR RÁPIDO | 1 |
| 33 | 480 | PARAF CAB OVALADA FC M4 X 20 ZA | 10 |
| 34 | 7938 | PARAF CAB LENTILHA SERR AA FC DIN 7981 M3,5 X 13 ZB | 12 |
| 35 | 472 | PARAF CAB ESCAREADA ABAUL FC INOX 304 DIN 7973 M3 X 10 NT | 10 |
| 36 | 335 | GUARNIÇÃO PARA ELETRODO | 5 |
| 37 | 320 | GUARNIÇÃO DO QUEIMADOR SEMI RAPIDO | 4 |
| 38 | 318 | GUARNIÇÃO DO QUEIMADOR RAPIDO | 1 |
| 39 | 20411 | PORCA SEXT ACO CARB M4 ZA S/OLEO | 2 |
| 40 | 119 | ELETRODO C/CABO 600MM | 2 |
| 41 | 118 | ELETRODO C/CABO 400MM | 1 |
| 42 | 117 | ELETRODO C/CABO 220MM | 2 |
| 43 | 547 | PRESILHA PARA ELETRODO FOGÃO | 5 |
| 44 | 16 | ANILHA DE VEDAÇÃO 1/4" BORRACHA | 5 |

| POS | COD | DESCRIÇÃO | QTD |
|-----|-------|---|-----|
| 45 | 18 | ANILHA DE VEDAÇÃO 1/4" LATÃO | 5 |
| 46 | 477 | PARAF CAB OVALADA FC DIN 7985 M4 X 10 ZA | 2 |
| 47 | 481 | PARAF CAB PANELA FC TRILOB M3,5 X 6 ZA | 14 |
| 48 | 7848 | INJETOR GLP QUEIMADOR RAPIDO 0,85MM | 1 |
| | 6928 | MANUAL REDE DE POSTOS ELETRODOMESTICOS | 1 |
| | 73 | CALCO EPS LAT 460X115X15 | 4 |
| | 68 | CALCO EPS FOGAO 715X115X15 | 2 |
| | 1672 | ETIQ COD BARRAS BOPP FOGAO FIT 5Q PRT | 1 |
| | 1673 | ETIQ COD BARRAS BOPP FOGAO FIT 5Q BCO | 1 |
| | 206 | ETIQ INST PAPEL LIG GAS | 1 |
| | 19794 | ETIQ CERTIF INMETRO FOG 5Q VID PORTARIA 400 | 1 |
| | 605 | TIRA ESPUMA P/ VEDAÇÃO C/ADESIVO 2X9X600 | 4 |
| | 211 | ETIQ INST PAPEL ATENCAO REGUL PRESSAO | 1 |
| | 23827 | KIT INJETORES GN 5Q | 1 |
| | 24132 | MANUAL INSTRUCOES FOGOES COOKTOP 1/2/4/5Q | 1 |
| | 13560 | EMBAL PAPELAO TAMPA FOGAO 5Q FIT LINE TC | 1 |
| | 13561 | EMBAL PAPELAO FUNDO FOGAO 5Q FIT LINE TC | 1 |
| | 7065 | SELO AUTO ADESIVO CONPET FISCHER | 1 |

VIDROS / QUEIMADOR RÁPIDO

Ao efetuar pedidos, verificar o modelo do vidro que o produto possui e seguir orientação abaixo para fazer o pedido do queimador rápido.

OBS: O código do vidro continua o mesmo, deve ser verificado o modelo para solicitar o queimador rápido, somente o queimador rápido



Vidro Furo Redondo

Usar o queimador:

8155 - Queimador rápido
cortado

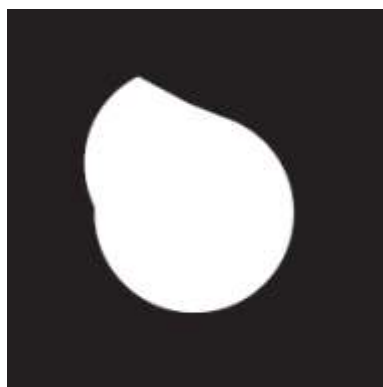

Vidro Furo Gota

Usar o queimador:

383- Queimador rápido ou
8155- Queimado rápido cortado

- 5Q vidro 1642-6985 (preto)
- 5Q vidro 1642-6986 (branco)
- 5Q vidro 1642-16938 (Decor slim)
- 5Q vidro 1642-16939 (Decor line)
- 5Q vidro 1642-16940 (Decor side)

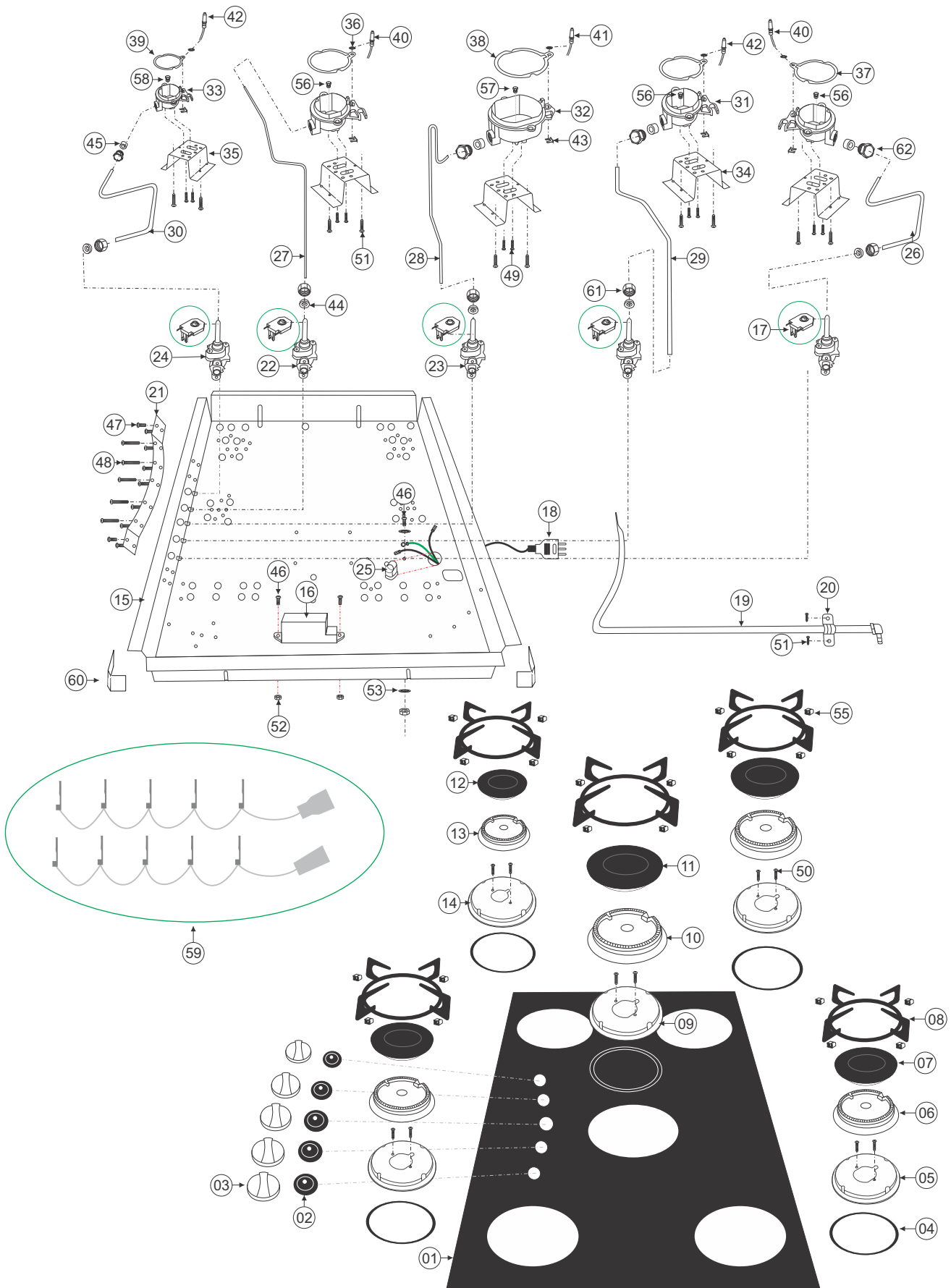

| Pos. | Item | Descrição | Quant. |
|------|-------|---|--------|
| 1 | 8018 | Vidro mesa bisotê fogão preto | 1 |
| 1 | 8019 | Vidro mesa bisotê fogão branco | 1 |
| 1 | 356 | Vidro mesa comum branco | 1 |
| 1 | 15464 | Vidro decor side | 1 |
| 1 | 15465 | Vidro decor slim | 1 |
| 1 | 15466 | Vidro decor line | 1 |
| 2 | 14 | Anel de vedação manipulador | 5 |
| 3 | 7864 | Manipulador fogão poliamida preto | 5 |
| 3 | 15372 | Manipulador fogões decor | 5 |
| 4 | 12 | Anel de vedação | 5 |
| 5 | 1018 | Suporte inox trempe queimador semi-rápido | 3 |
| 6 | 102 | Difusor semi-rápido | 3 |
| 7 | 191 | Espalhador esmaltado semi-rápido | 3 |
| 8 | 8036 | Trempe individual c/ borracha | 5 |
| 9 | 1020 | Suporte inox trempe queimador rápido | 1 |
| 10 | 100 | Difusor rápido | 1 |
| 11 | 189 | Espalhador esmaltado rápido | 1 |
| 12 | 5301 | Espalhador esmaltado auxiliar | 1 |
| 13 | 99 | Difusor auxiliar | 1 |
| 14 | 1021 | Suporte inox trempe queimador auxiliar | 1 |
| 15 | 13117 | Conj. Assist. Téc. Fundo Fogão 5Q e 4 cantoneiras nylon | 1 |
| 16 | 718 | Usina 5 saídas | 1 |
| 17 | 347 | Interruptor de acendimento fogão-Emicol | 5 |
| 18 | 12827 | Cabo de alimentação fogão 4e 5 queimadores | 1 |
| 19 | 1685 | Conj. tubo de alimentação - Fogão vidro bisotê | 1 |
| 20 | 4287 | Abraçadeira para tubo D1/2" | 1 |
| 21 | 3979 | Suporte tubo de alimentação - fogão vidro comum | 1 |
| 21 | 20050 | Suporte tubo de alimentação universal | 1 |
| 22 | 21583 | Registro semi-rápido zamac | 3 |
| 23 | 21584 | Registro rápido zamac | 1 |
| 24 | 21582 | Registro auxiliar zamac | 1 |
| 25 | 544 | Prensa cabo CG-3 preto | 1 |
| 26 | 12930 | Ramal esquerdo inferior fogão vidro bisotê | 1 |
| 27 | 8021 | Ramal esquerdo superior fogão vidro bisotê | 1 |
| 28 | 12959 | Ramal central fogão vidro bisotê | 1 |
| 29 | 12961 | Ramal direito superior fogão vidro bisotê | 1 |
| 30 | 12953 | Ramal direito inferior fogão vidro bisotê | 1 |
| 31 | 384 | Queimador semi-rápido | 3 |
| 32 | 8155 | Queimador rápido | 1 |
| 33 | 382 | Queimador auxiliar | 1 |
| 34 | 12745 | Suporte queimador traseiro | 4 |
| 35 | 1022 | Suporte queimador dianteiro | 1 |
| 36 | 335 | Guarnição para eletrodo | 5 |
| 37 | 320 | Guarnição do queimador semi-rápido | 3 |
| 38 | 318 | Guarnição do queimador rápido | 1 |
| 39 | 311 | Guarnição do queimador auxiliar | 1 |
| 40 | 119 | Eletrodo com cabo 600mm | 2 |
| 41 | 118 | Eletrodo com cabo 400mm | 1 |
| 42 | 117 | Eletrodo com cabo 220mm | 2 |
| 43 | 547 | Presilha para eletrodo | 5 |
| 44 | 16 | Anilha de borracha 1/4 | 5 |

| Pos. | Item | Descrição | Quant. |
|------|-------|--|--------|
| 45 | 18 | Anilha de latão 1/4 | 5 |
| 46 | 477 | Parafuso cabeça ovalada M4x10mm zn am | 2 |
| 47 | 481 | Parafuso cabeça panela triobular 3,5x6mm zn am | 4 |
| 48 | 480 | Parafuso cabeça ovalada M4x20mm zn am | 10 |
| 49 | 481 | Parafuso cabeça panela triobular 3,5x6mm an am | 10 |
| 50 | 472 | Parafuso cabeça escareada abaulada 3x10mm inox | 10 |
| 51 | 7938 | parafuso cabeça cilíndrica 3,5x9,5mm an bc | 12 |
| 52 | 20411 | Porca sext aco carb M4 ZA s/ óleo | 2 |
| 53 | 23 | Arruela dentada A4 DIN zn PR | 2 |
| 55 | 15715 | Kit borracha trempe | 1 |
| 56 | 7849 | injetor GLP queimador semi rapido 0.65mm | 3 |
| 57 | 7848 | injetor GLP queimador rapido 0,85mm | 1 |
| 58 | 7850 | injetor GLP queimador auxiliar 0,50mm | 1 |
| 59 | 8508 | Chicote 127/220V Fogão 5Q | 1 |
| 60 | 12363 | Cantoneira nylon reforço fundo fogão | 4 |
| 61 | 11858 | Porca para ramal 6,35mm | 5 |
| 62 | 11859 | Niple para ramal 6,35mm | 5 |
| | 6928 | Rede autorizados fornos embutir, fogões, coifas | 1 |
| | 73 | Calço EPS Lateral 460x115x15 | 4 |
| | 68 | Calço EPS 715x115x15 fogão | 2 |
| | 1672 | Etiqueta código de barras fogão preto | 1 |
| | 1673 | Etiqueta código de barras fogão branco | 1 |
| | 206 | Etiqueta instrutiva papel ligação do gás | 1 |
| | 19794 | Etiqueta Inmetro | 1 |
| | 605 | Tira de espuma para vedação c/ adesivo 2x9x600mm | 4 |
| | 211 | Etiqueta atenção regulagem de pressão | 1 |
| | 2519 | Kit Gás Natural | - |
| | 6939 | Manual de instruções | 1 |
| | 13560 | Embalagem tampa fogão | 1 |
| | 13561 | Embalagem fundo fogão | 1 |
| | 7065 | Selo auto adesivo compet | 1 |
| | | | |
| | | | |

Registros com BY PASS

A instalação do produto deverá ser providenciada pelo usuário, através de assistência técnica credenciada, não sendo coberta pela Fischer. Não esquecer de retirar a película que envolve o produto, antes de utilizá-lo. Qualquer dúvida quanto a instalação ou uso, solicitamos entrar em contato com nosso Serviço de Atendimento ao Consumidor: SAC 0800 47 3535 ou 0800 729 3535.

ADAPTAÇÃO PARA GÁS NATURAL (GN)

ANTES DE EXECUTAR A CONVERSÃO, NÃO ESQUECER:

Verificar a validade da válvula reguladora de pressão do gás. A mesma deve estar instalada na saída do botijão de gás ou na tubulação antes da saída para o fogão. Nesta válvula deve constar a gravação do código NBR8473 do INMETRO e o prazo de validade.

Instrução para conversão de gases GLP e GN

Efetuar a troca dos Injetores. Verificar a furação do injetor correspondente a cada tipo de queimador. (vide tabela acima).

Identificar o parafuso by pass (dependendo do fogão poderá ser na haste do registro ou no corpo do registro. Para identificação retirar os botões do fogão e avaliar

Caso furação do by pass esteja no corpo do registro será necessário retirar o tampo de vidro do fogão ou mesa de inox. colocar os espalhadores de chama sobre seus respectivo queimadores;

Certificar que o registro encontra-se na posição fechada e com o auxílio de uma chave de fenda adequada girar o parafuso by-pass aproximadamente 45° no sentido horário, partindo da posição original.

Abrir o registro na posição mínima e acender o queimador;

Com auxílio da chave de fenda girar levemente o parafuso do by-pass do registro no sentido anti-horário, ajustando a chama até obter uma chama mínima com a menor altura possível e que não se apague com a ação de um vento provocado por um "abanamento de mão" próximo ao queimador. A altura da chama mínima será aproximadamente 3x menor que a chama máxima.

Montar novamente o fogão;

Para nova conversão de GLP para GN ou de GN para GLP, repetir a operação.

Para a conversão, procurar um assistente técnico Fischer, consultando a Rede de Postos Autorizados ou entrando em contato com nosso SAC 0800 47 3535 ou 0800 729 3535. A conversão é gratuita, sendo que os acessórios e conexões necessários são de responsabilidade do consumidor.

NOTAS:

Este produto não funciona com gás de nafta;
Válvula de pressão desregulada ou a inexistência da mesma na instalação, poderá provocar danos ao produto e ao ambiente onde o mesmo estiver instalado

| Tipo de Queimador | Conversão de GLP para GN (gás natural) | Conversão de GN para GLP |
|-------------------------------|--|--------------------------|
| Tripla Chama antigo | Injetor 1,35mm | Injetor 0,98mm |
| Tripla Chama Novo 3 injetores | Injetor 0,70mm | Injetor 0,48mm |
| | Injetor 0,97mm (2 un) | Injetor 0,64mm (2 un) |
| Rápido | Injetor 1,10mm | Injetor 0,85mm |
| Semi-Rápido | Injetor 0,97mm | Injetor 0,65mm |
| Auxiliar | Injetor 0,72mm | Injetor 0,50mm |

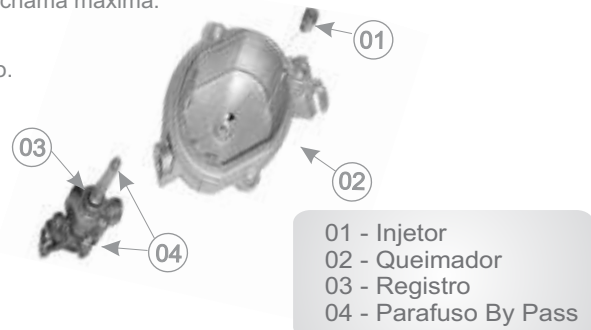

Registros sem BY PASS

A instalação do produto deverá ser providenciada pelo usuário, através de assistência técnica credenciada, não sendo coberta pela Fischer. Não esquecer de retirar a película que envolve o produto, antes de utilizá-lo. Qualquer dúvida quanto a instalação ou uso, solicitamos entrar em contato com nosso Serviço de Atendimento ao Consumidor: SAC 0800 47 3535 ou 0800 729 3535.

ADAPTAÇÃO PARA GÁS NATURAL (GN)

ANTES DE EXECUTAR A CONVERSÃO, NÃO ESQUECER:

Verificar a validade da válvula reguladora de pressão do gás. A mesma deve estar instalada na saída do botijão de gás ou na tubulação antes da saída para o fogão. Nesta válvula deve constar a gravação do código NBR8473 do INMETRO e o prazo de validade.

Instrução para conversão de gases GLP e GN

Efetuar a troca dos Injetores, de acordo com a furação do injetor correspondente a cada tipo de queimador. (vide tabela acima). Abrir o registro na posição mínima e acender o queimador;

Para nova conversão de GLP para GN ou de GN para GLP, repetir a operação.

Para a conversão, procurar um assistente técnico Fischer, consultando a Rede de Postos Autorizados ou entrando em contato com nosso SAC 0800 47 3535 ou 0800 729 3535. A conversão é gratuita, sendo que os acessórios e conexões necessários são de responsabilidade do consumidor.

NOTAS:

Este produto não funciona com gás de nafta;
Válvula de pressão desregulada ou a inexistência da mesma na instalação, poderá provocar danos ao produto e ao ambiente onde o mesmo estiver instalado

| Tipo de Queimador | Conversão de GLP para GN (gás natural) | Conversão de GN para GLP |
|-------------------|--|--------------------------|
| Tripla Chama | Injetor 0,70mm | Injetor 0,48mm |
| | Injetor 0,97mm | Injetor 0,64mm |
| Rápido | Injetor 1,10mm | Injetor 0,85mm |
| Semi-Rápido | Injetor 0,97mm | Injetor 0,65mm |

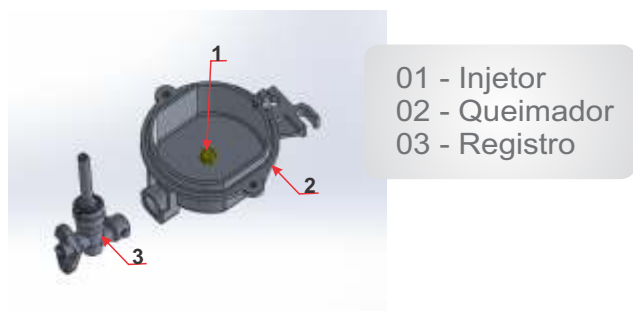

- 01 - Interruptores
- 02 - Usina
- 03 - Eletrodos

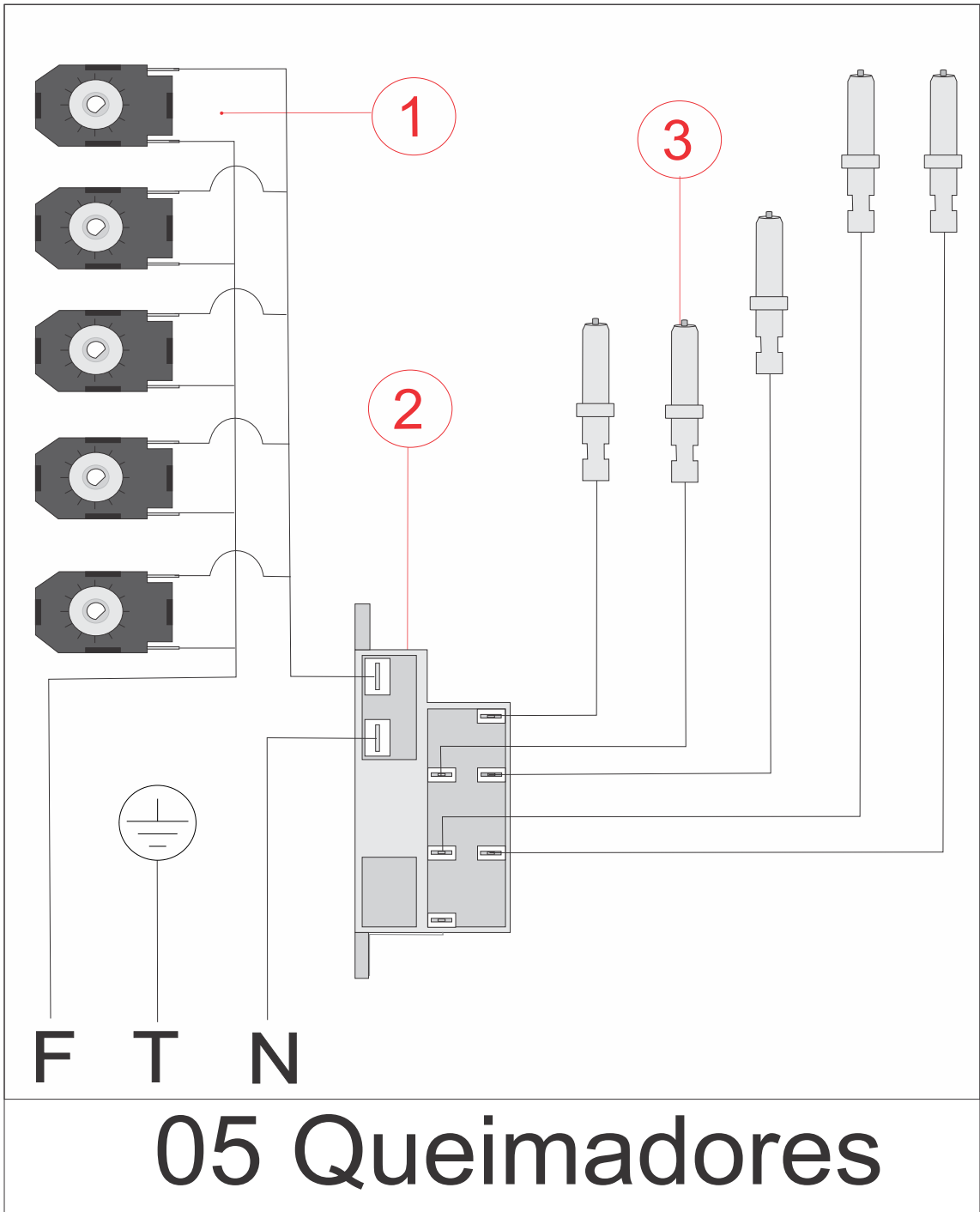

| Problema | Nas possíveis causas verifique: |
|------------------------|---|
| O cooktop não funciona | <p>Parte elétrica</p> <ul style="list-style-type: none">· Se o cabo de alimentação está conectado à tomada.· Se o disjuntor do painel elétrico de sua residência está desarmado ou o fusível queimado.· Se há falta de energia elétrica.· Se o automático do cooktop disparar ocasionado por umidade internamente; desligue o plugue da tomada por dois dias, caso o defeito persistir contate um Posto Autorizado. <p>Parte gás</p> <ul style="list-style-type: none">· Se os registros de gás estão fechados e/ou o gás acabou· Se os queimadores estão sujos e/ou mal encaixados· Se há sujeira na extremidade do ignitor.· Se todas as peças estão posicionadas corretamente· Se o queimador está molhado ou com umidade <hr/> |
| Vazamento de gás | <ul style="list-style-type: none">· Feche o registro de gás da casa· Abra todas as janelas e portas para ventilar o ambiente.· Não acenda qualquer tipo de chama ou faísca· Não acenda as luzes e nenhum outro aparelho elétrico (ventilador e exaustor)· Verifique dobras ou furos na mangueira. Se as abraçadeiras estão soltas ou frouxas <hr/> |
| Chama amarela | <ul style="list-style-type: none">· Corrente de ar, verifique janelas e portas abertas· Resíduo ou líquido no queimador· Queimador e espalhador úmidos, fazer a limpeza· Gás terminado, trocar o botijão |



· **Caso você não identifique o problema contate a Rede de Postos Autorizados Fischer ou, se o gás é fornecido pela rede pública, chame a companhia de gás do seu estado.**